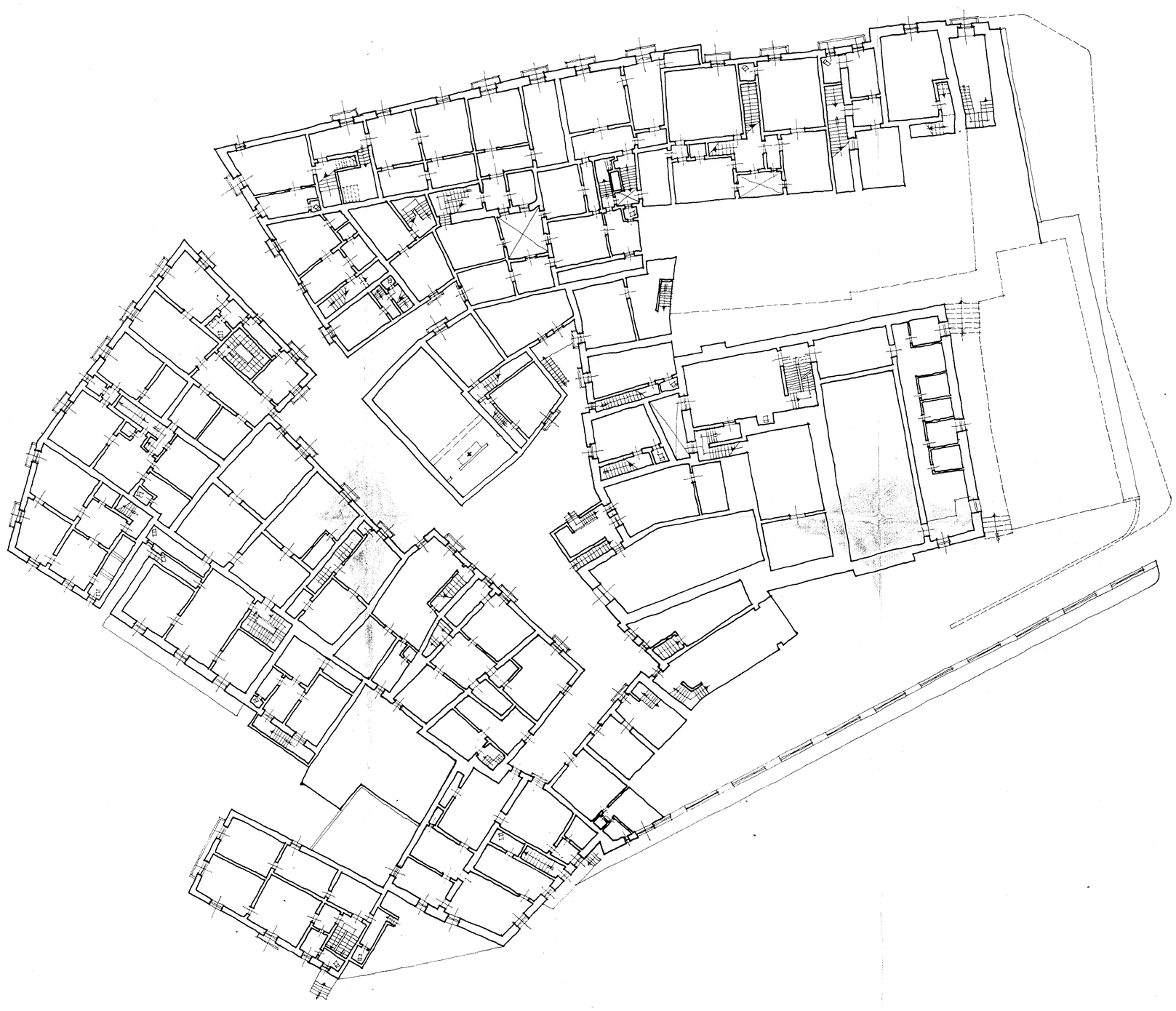

Comune di Taranto

Arch. Franco Blandino

ORDINE DEGLI ARCHITETTI DI PUGLIA
Dott. Arch. BLANDINO Franco
N. 66

PER COPIA CONFORME AGLI ATTI IN POSSESSO DI QUESTO SERVIZIO
Il presente atto consta di n. 1 facciate

Il Dirigente del S.U.R.
(Dr. Ing. Nicola GIORDANO)

IL SEGRETARIO GENERALE

IL SINDACO

PROVVEDITORATO REGIONALE alle OO. PP.
PER LA PUGLIA
SEZIONE URBANISTICA
Visto: 15 LUG. 1971

VISTO: Parere favorevole condizionato all'osservanza di quanto riportato nella relazione n. 134 in data 23/12/972
L'ISPETTORE GENERALE
CAPO DELL'UFFICIO URBANISTICO

IL PRESIDENTE
(Avv. Gennaro Trisorio Liuzzi)

Piano particolareggiato per il risanamento ed il restauro conservativo della Citta' Vecchia

2r Stralcio di intervento "Pantaleo"
scala 1:200, 2ª sezione, orizzontale