

MODULARIO
F. Cat. S.T. - 481



MINISTERO DELLE FINANZE

Mod. B (Nuovo Catasto Edilizio Urbano)

DIREZIONE GENERALE DEL CATASTO E DEI SERVIZI TECNICI ERARIALI

Lire
20

NUOVO CATASTO EDILIZIO URBANO

(R. DECRETO-LEGGE 13 APRILE 1939, N. 652)

Planimetria dell'immobile situato nel Comune di Caranto Via Duomo 233

Ditta Pulpito Paolo, nato a Caranto il 27-9-1931

Allegata alla dichiarazione presentata all'Ufficio Tecnico Erariale di Caranto

Handwritten notes:
7/1
208

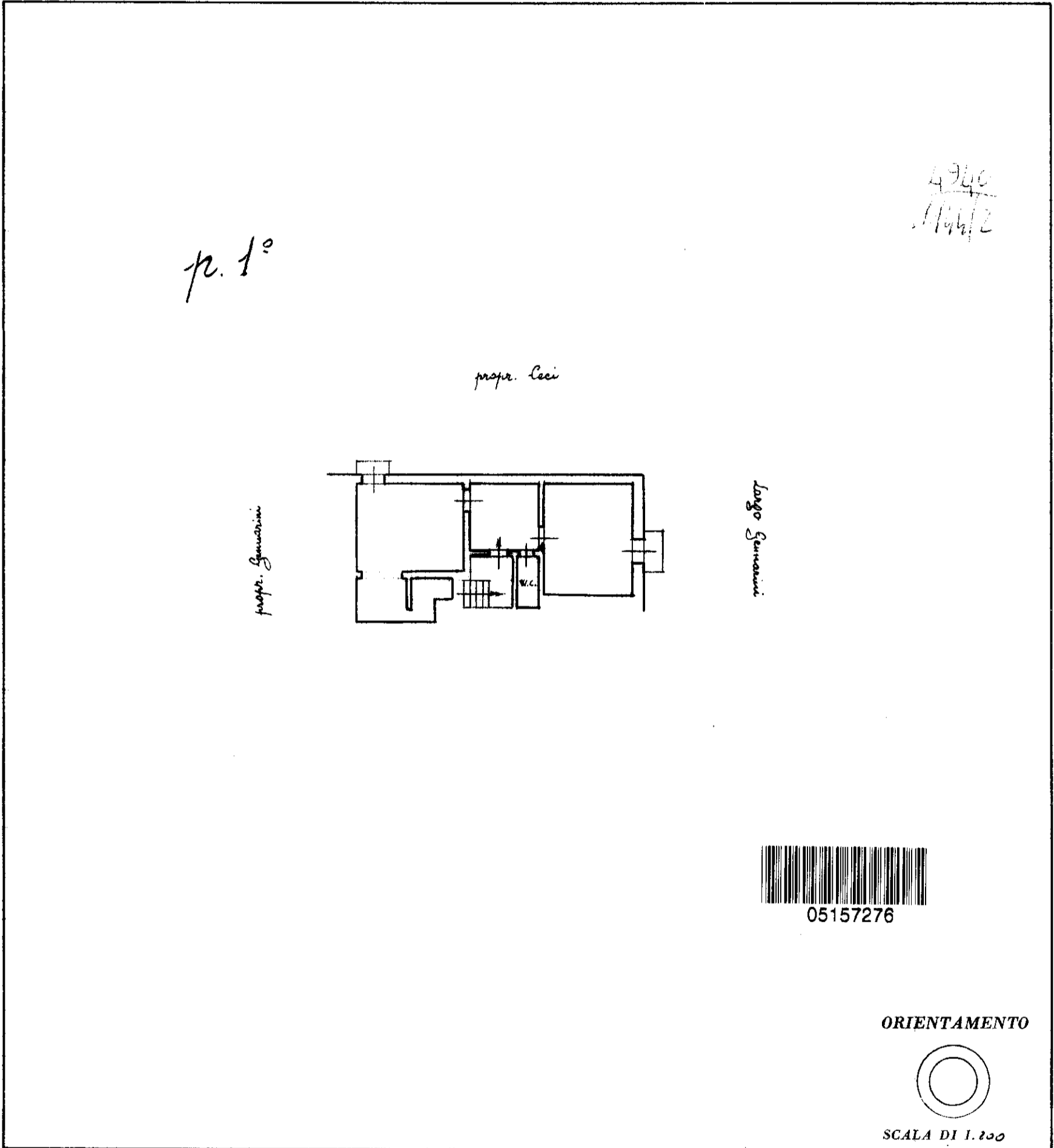

SPAZIO RISERVATO PER LE ANNOTAZIONI D'UFFICIO	
DATA	
PROT. N°	

Compilata dal geom. Pierri
(Titolo, nome e cognome del tecnico)
Amedeo
 Iscritto all'Albo dei geometri
 della Provincia di Caranto
 DATA 20/12-58
 Firma Pierri Amedeo

ISTITUTO POLIGRAFICO DELLO STATO

MODULARIO
F. Cat. S.T. - 481



MINISTERO DELLE FINANZE

DIREZIONE GENERALE DEL CATASTO E DEI SERVIZI TECNICI ERARIALI

NUOVO CATASTO EDILIZIO URBANO

(R. DECRETO-LEGGE 13 APRILE 1939, N. 652)

Mod. B (Nuovo Catasto Edilizio Urbano)

Lire
20

Planimetria dell'immobile situato nel Comune di Caranto Via Dusino 233
Ditta Pulpito Paolo, nato a Caranto il 27-9-1931
Allegata alla dichiarazione presentata all'Ufficio Tecnico Erariale di Caranto

p. ammezzato

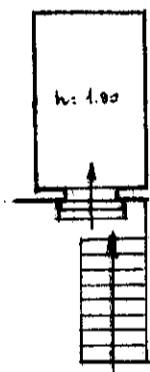

05157326

ORIENTAMENTO

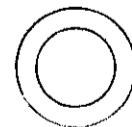

SCALA DI 1:100

SPAZIO RISERVATO PER LE ANNOTAZIONI D'UFFICIO

DATA
PROT. N°

Compilata dal geom. Pierri
(Stato, nome e cognome del tecnico)
Amedeo

Isritto all'Albo dei geometri
della Provincia di Caranto

DATA 20-12-58

Firma: Pierri Amedeo

151-F.T.C. POLIGRAFICO DELLO STATO

ACCERTAMENTO GENERALE DELLA PROPRIETA' IMMOBILIARE URBANA

Planimetria degli immobili urbani denunciati con la Scheda N° 1934090
Comune Taranto
Via Duomo 233

(Indicare cognome, nome, paternità del suo primo intestatario)

ACCERTAMENTO GENERALE DELLA PROPRIETA' IMMOBILIARE URBANA
(R.D.L. 13 aprile 1939 XVII, n. 652)

COMUNE

di

Talloncino di riscontro
DELLA
SCHEDA NUMERO
1934090

AVVERTENZA: Il presente talloncino deve essere incollato a cura del dichiarante sulla planimetria (riproducendo la unità immobiliare denunciata con la presente scheda) da presentare ai sensi dell'articolo 7 del R. D. L. 13 aprile 1939-XVII, n. 652.

1993
1993/1994/5

1993
1993/1994/5

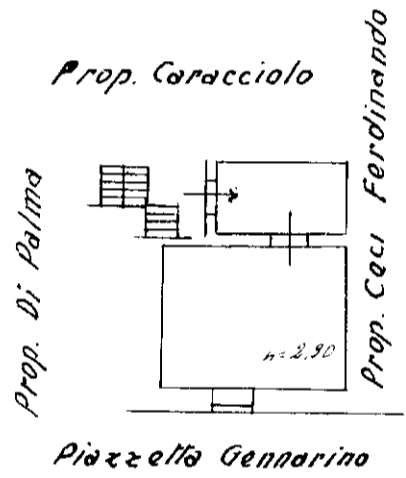

P. T.

[Handwritten signature]

ORIENTAMENTO

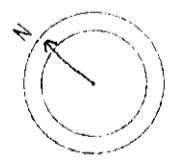

SCALA di 1: 200

Compilata da:

Geom. Vittorio Funicello
(titolo, nome e cognome del tecnico)

Iscritto all'Albo de **Geometri**
della Provincia di **Taranto**

Data

Firma *[Handwritten signature]*