

MINISTERO DELLE FINANZE

UFFICIO GENERALE DELLA PROPRIETA' IMMOBILIARE URBANA
IN LIEGHI TOLESE 15 APRILE 1957 (N. 12945477)

Immobili degli immobili urbani denunciati con la Scheda N. 12945477

TARANTO

Ditta ^m STAIPOLI EMANUELE FU FRANCESCO

PENITTE 22

^m Signare cognome, nome, paternità del solo primo intestatario

ACERTAMENTO GENERALE DELLA
PROPRIETA' IMMOBILIARE URBANA
(R.D.L. 13 aprile 1939, XVII, n. 652)

COMUNE

di

Talorcino di riscontro

SCHEDA NUMERO

DELLA

12945477

AVVERTENZA: Il presente
taloncino deve essere fissato a
cura del dichiarante sulla plan-
imetria (prodotto in unità im-
mobiliare denunciata)

Copia rilasciata per soli fini di
studio al Comune di TARANTO

P.T.

VIA PENITTE

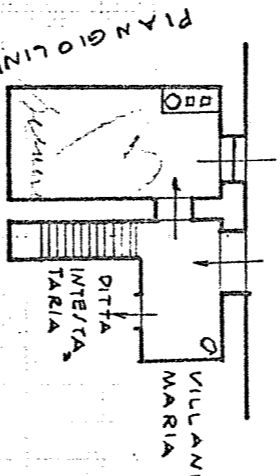

P.T.

26855

8872

Al S. J. P. P.

cod. 48 N. _____

Spese _____

Diritti censuali _____

Tributi speciali _____

Caric alleg. affez _____

Totale L. 50

Totale L. 50

TARANTO - 7 SET. 1977

ORIENTAMENTO

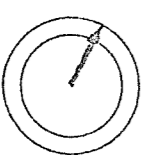

IL DIRIGENTE DELL'UFFICIO

Il Capo della 4^a Sezione

(Geom. Dario Giacola Zucchi)

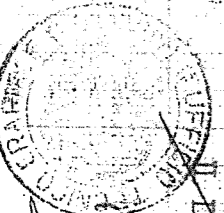

SCALA di 1:200

Completata da:

Geom. LECIZIO GIACOLA
(Titolo, nome e cognome del firmatario)

Inscritto all'Albo dei Geometri
della Provincia di TARANTO

Data Quindici Maggio 1977

MINISTERO DELLE FINANZE
 DIREZIONE GENERALE DEL CATASTO E DEI SERVIZI TECNICI ERARIALI
ACCERTAMENTO GENERALE DELLA PROPRIETA' IMMOBILIARE URBANA
 (R. DECRETO LEGGE 13 APRILE 1939-XVII N.° 652)

denuncia degli immobili urbani denunciati con la Scheda N.° 12945476

Comune TARANTO

VIA PENITITE 22

Ditta "STRIPOLI EMANUELE FU FRANCESCO"
(*) Segnare cognome, nome, paternità del solo primo intestatario

Copia rilasciata per soli fini di studio al Comune di TARANTO

ACCERTAMENTO GENERALE DELLA PROPRIETA' IMMOBILIARE URBANA
 (R. D. L. 13 aprile 1939-XVII, n. 652)

COMUNE di TARANTO

Talorchino di riscontro DELLA

SCHEDA NUMERO 12945476

AVVERTENZA: Il presente talorchino deve essere incollato a

10 P.

26857
 887-3

VIA PENITITE

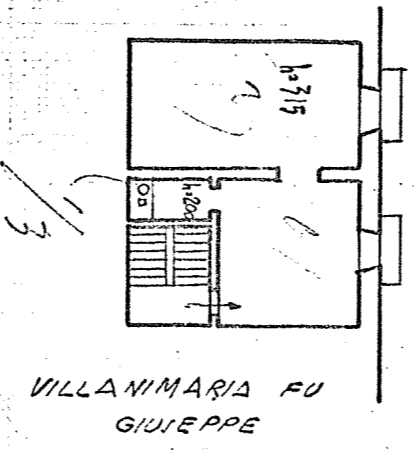

TRAMMEZZO SUL RT

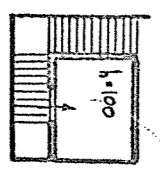

TARANTO - 7 SET. 1977

ORIENTAMENTO

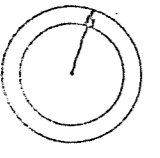

DIRIGENTE DELL'UFFICIO

Il Capo della 4.ª Sezione

(Cognome, Nome, Nicola Zaccaro)

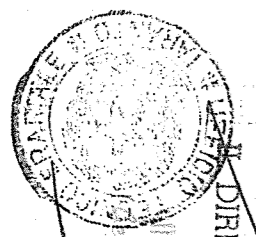

SCALA di 1:200.

Compilata da: **GEOM. LECITO ANGELO**
(Indicare nome e cognome del tecnico)

Inscritto all'Albo dei Geometri della Provincia di TARANTO

Data: Taranto, 7 settembre 1977

DIREZIONE GENERALE DEL CATASTO E DEI SERVIZI TECNICI ERARIALI
TAVANTO GENERALE DELLA PROPRIETA' IMMOBILIARE URBANA
 (R. DECRETO LEGGE 13 APRILE 1939 - XVII, n° 652)

denuncia degli immobili urbani denunciati con la Scheda N° 193138D
 TARANTO
 VICO PENTITE 22
 Ditta " SCARPETTA GIROLAMO
 F. FRANCESCO
 in Signoria, cognome, nome, paternità del solo primo intestatario

Copia rilasciata per soli fini di studio al Comune di TARANTO

SPAZIO
 ove va incollato il
 TAVOLINO DESCRIZIONE
 DELLA STRADA
 con la quale
 si denunciavano
 gli immobili
 8/0355

20 P.

SL35
 88744

II PIANO

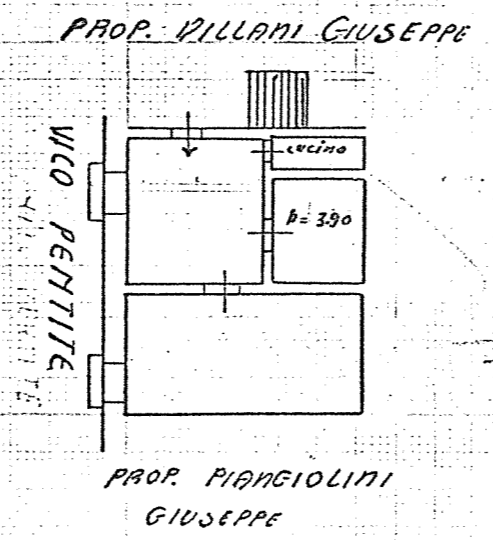

dat. 48 N. _____

Spazio _____

Detti cadaveri _____

Tributi sp. uti _____ 50

Carri allogeliza _____

Totale L. _____ 50

TARANTO - 7 SET. 1971

ORIENTAMENTO

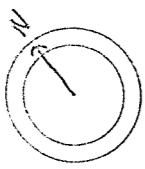

SCALA di 1:200

IL DIRIGENTE DELL'UFFICIO
 Il Capo della 4ª Sezione
 Meom. Diego (Nicola Zucchi)

Compilata da:
GEOM. VITTORIO FUMICIELLO
 (Tavola, nome e cognome del tecnico)

Inscritto all'Albo dei GEOMETRI
 della Provincia di TARANTO

dat. 82-44-9392/10

MINISTERO DELL'INTERNO
 DIREZIONE GENERALE DEL CATASTO E DEI SERVIZI TECNICI ERARIALI
DEPARTAMENTO GENERALE DELLA PROPRIETA' IMMOBILIARE URBANA
 (R. DECRETO LEGGE 13 APRILE 1959 - XVII n°652)

denuncia degli immobili urbani denunciati con la Scheda N° 193/981
 Comune TRARANTO
 Vico PENTITE 22
 Ditta ^{III} SCARPETTA GIROLAMO
^{IV} FRANCESCO
 Segnare cognome, nome, paternità del solo primo intestatario

Copia rilasciata per soli fini di studio al Comune di TARANTO

SPAZIO
 ove va incollato il

TALLONCHINO o RISCOINTRO
 DELLA SCHEDA
 con la quale
 si denunciano
 gli immobili

5135
 987-5

9/9856

30 P.

III PIANO

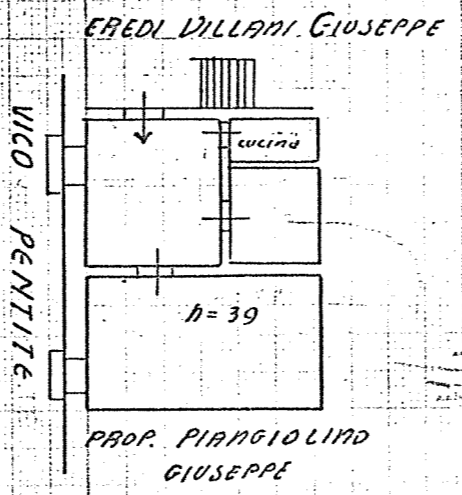

cod. cat. N. _____

Specifiche _____

Diritti censuati: _____

Tributi speciali: _____

Carte allegrofiche: _____

Totale L. _____

ORIENTAMENTO

TARANTO - 7 SET. 1977

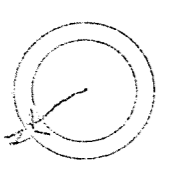

SCALA n° 1:200

DIRIGENTE DELL'UFFICIO

Il Capo della 4ª Sezione

(Geom. Pisa Nicola Tardito)

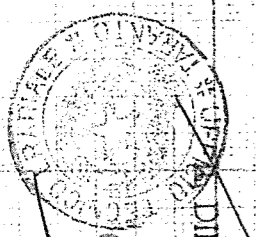

Compiata da:

GEOM. VITTORIO FUMICIELLO

Iscritto all'Albo di GEOMETRI della Provincia di TARANTO

1977.09.07.000.000