



# COMUNE DI TARANTO

STRUTTURA COMPLESSA PATRIMONIO - POLITICHE ABITATIVE

U.O. 1 - Patrimonio

Piazzale Dante 15, 16 - 74121 TARANTO

e-mail certificata: [patrimoniopoliticheabitative.comunetaranto@pec.rupar.puglia.it](mailto:patrimoniopoliticheabitative.comunetaranto@pec.rupar.puglia.it)

## AVVISO PUBBLICO PER LA LOCAZIONE DI 35 LOTTI E 51 UNITA' IMMOBILIARI NELL' "ISOLA MADRE" DI TARANTO

### LOTTO N. 31

#### Via Duomo, 163-165

Foglio	Particella	Sub	Superficie Mq	Categoria	Destinazione d'uso
319	907	3	25,42	C/1	Negozi e botteghe
319	907	7	10,58	C/1	Negozi e botteghe

**Canone di locazione annuo a base d'asta € 1.512,00**

**Garanzia di partecipazione € 378,00**

#### Stato dei luoghi

Lo stato di conservazione dell'immobile risulta discreto.

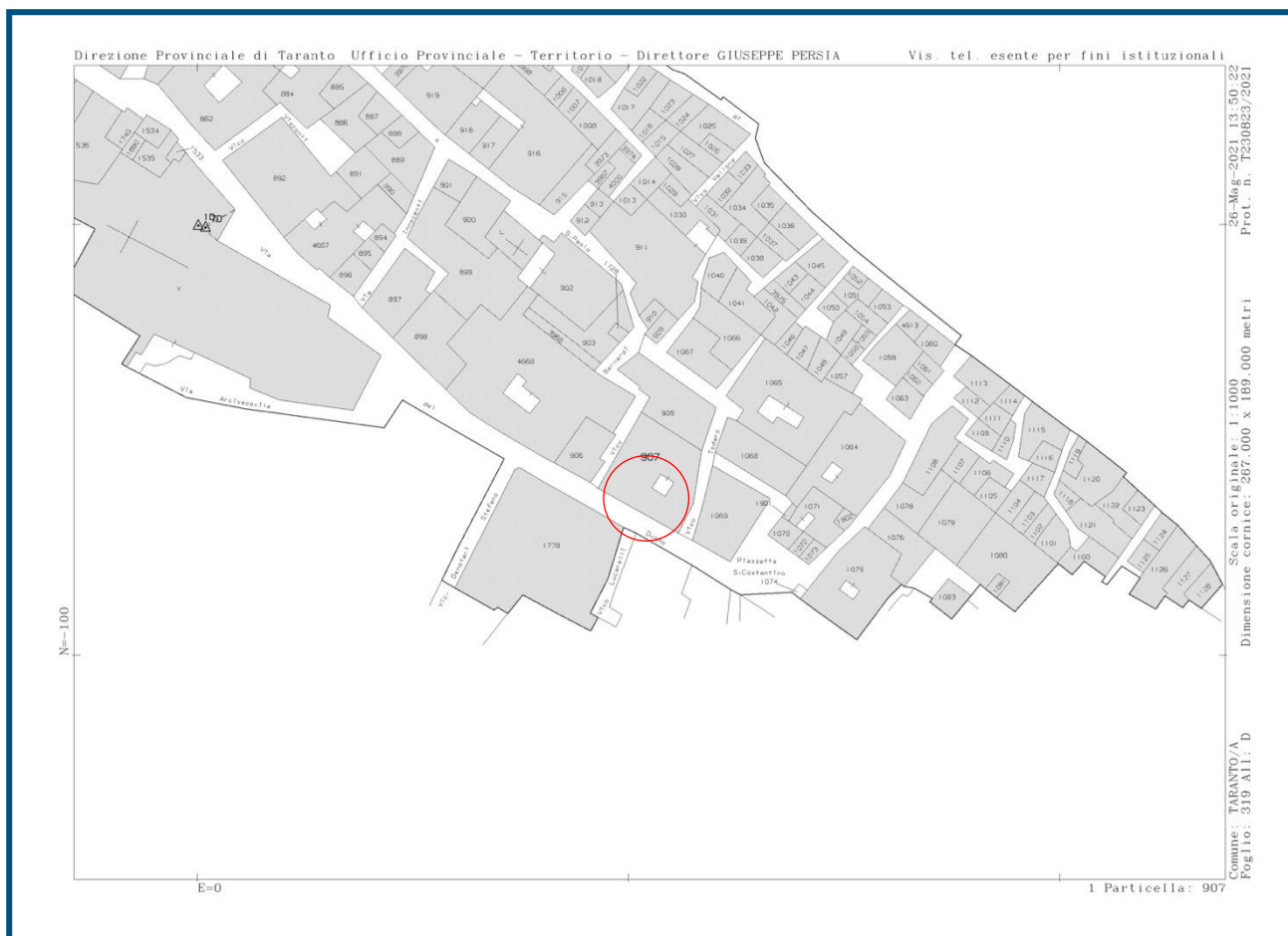

# PIANO TERRA

SCALA 1:100

VIA DUOMO

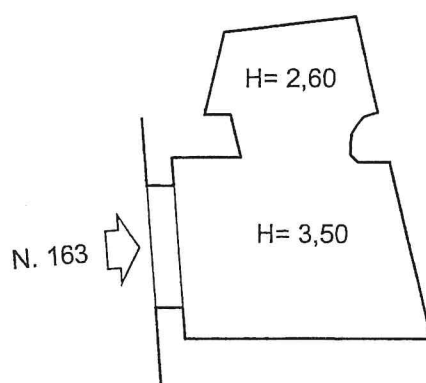

MQ. 10,58

NORD

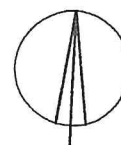

# PIANO TERRA

SCALA 1:100

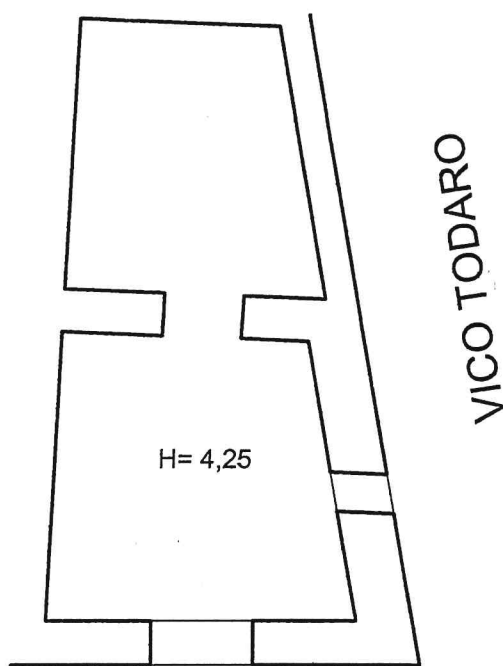

H= 4,25

VICO TODARO



N. 165

VIA DUOMO

MQ. 25,42

NORD

