

LEGENDA
 Piano di Assetto Idrogeomorfológico
 PAI_franco_Julio_22
 PG3
 PG2
 PG1

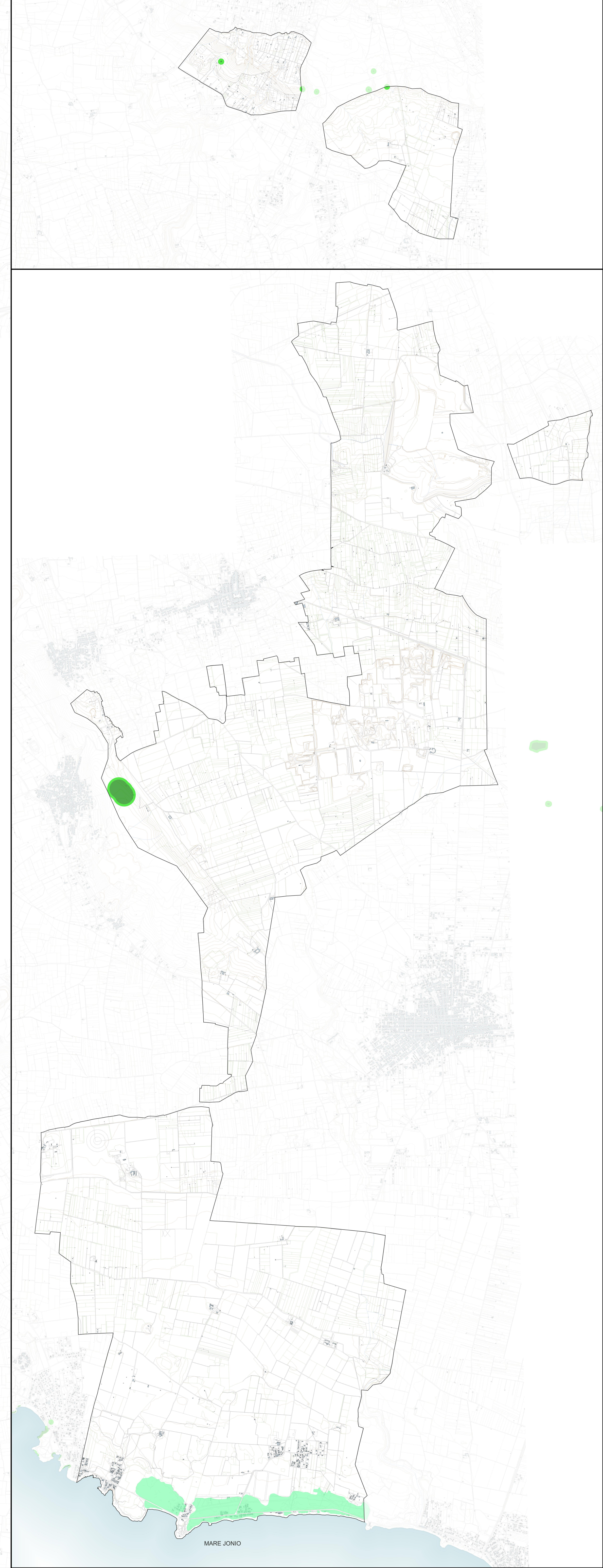
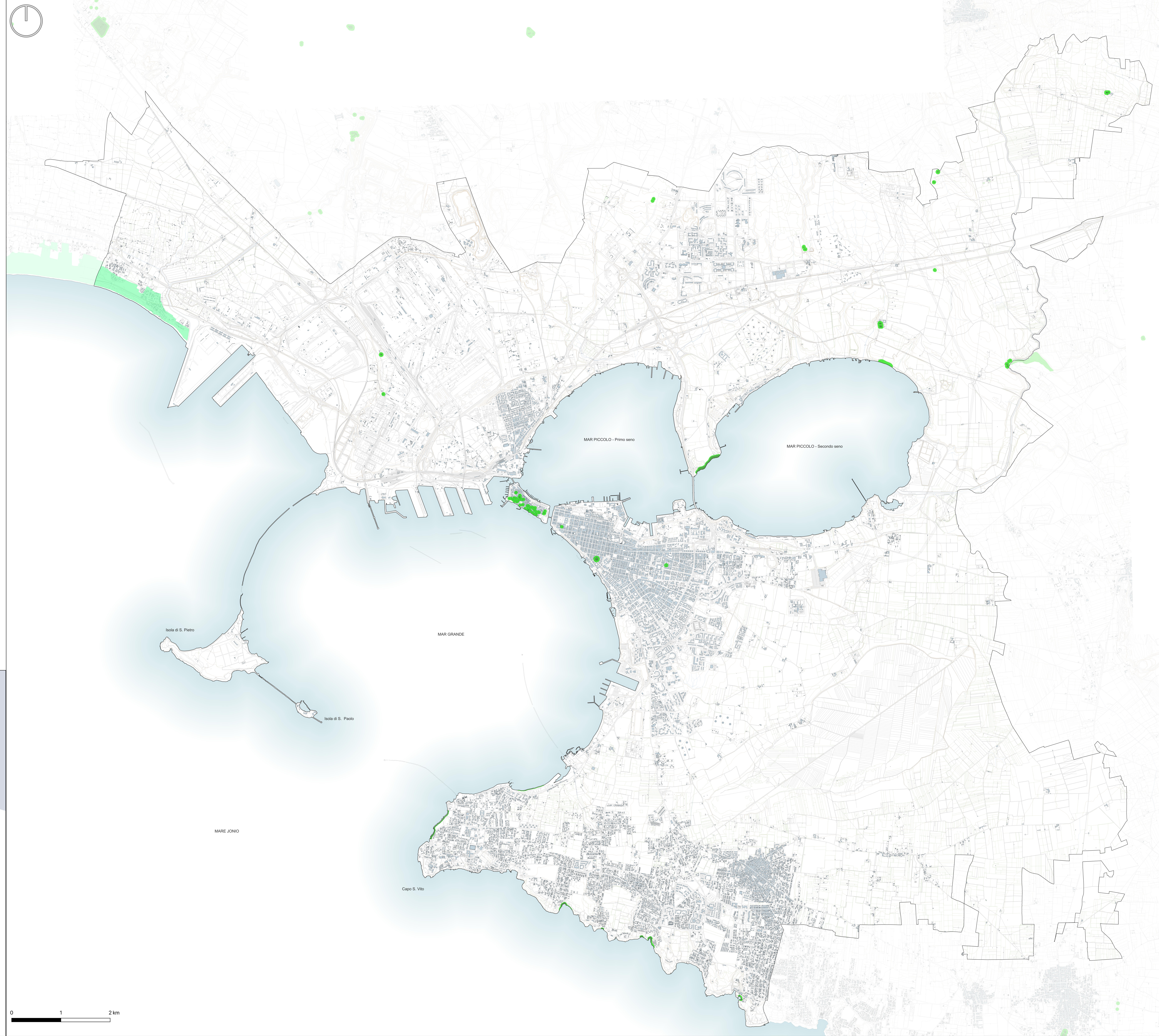
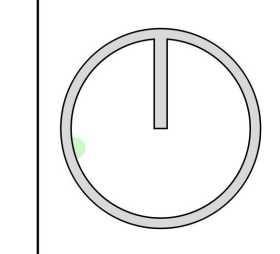

PUG Taranto
 piano urbanistico generale
 L.R. n. 20 del 12.03.2023 - Norme generali di governo ed uso del territorio

Sindaco
 dott. Erasmo Meloni

RUP e Coordinamento generale
 arch. Corrado Ianni

Direttore Esecuzione del Contratto
 ing. Alessandro ZITO

Ufficio di Piano
 Direzione Pianificazione Urbanistica
 arch. Giuseppe CIO
 arch. Claudio GRANGOLA
 arch. Francesco Eugenio RECCA
 ing. Manella RESTANO
 ing. Alessandra SPANO
 ing. Alessandro SANGERMANO
 ing. Antonio ANGELINI
 geom. Giuseppe FORTABELLA
 geom. Lorenzo BIGNARDI
 geom. Angelo SALEMME
 geom. Carmine DE PACE
 geom. Pietro MCELLO
 dott. ssa Alessandra DE PASQUALE
 ing. Stefano CAPUTO

Direzione Lavori Pubblici
 arch. Massimo RECINA

Direzione Polizia Locale
 arch. Rosella Anna SARMA
 ing. Daniele PULIMONDI

Direzione Patrimonio
 arch. Clelia GARAYIA

INvarianti della FRAGILITA' TERRITORIALE
Pericolosità geomorfologica

RTP Katernia
 prof. arch. Francesco KARRER
 ing. Claudio CONVERSANO
 arch. Elisa CONVERSANO
 ing. Lorenzo CONVERSANO
 Arch. Massimo PADRONE

arch. Mario Francesco ROMANZINI
 arch. Roberto LA GIOIA
 geom. Giuseppe MASULLO
 dott. agr. Gianrico DE MARINIS
 dott. arch. Giacomo STILLA
 ing. Michele BUNGARDO
 avv. Giuseppe BURANO
 arch. Giuseppina ANDREASSI

TAV. 04

Scala 1:25.000

Marzo 2023

0 1 2 km