

LEGENDA

■ Aree escluse per legge ex art. 142, co.2 D.Lgs. 42/2004

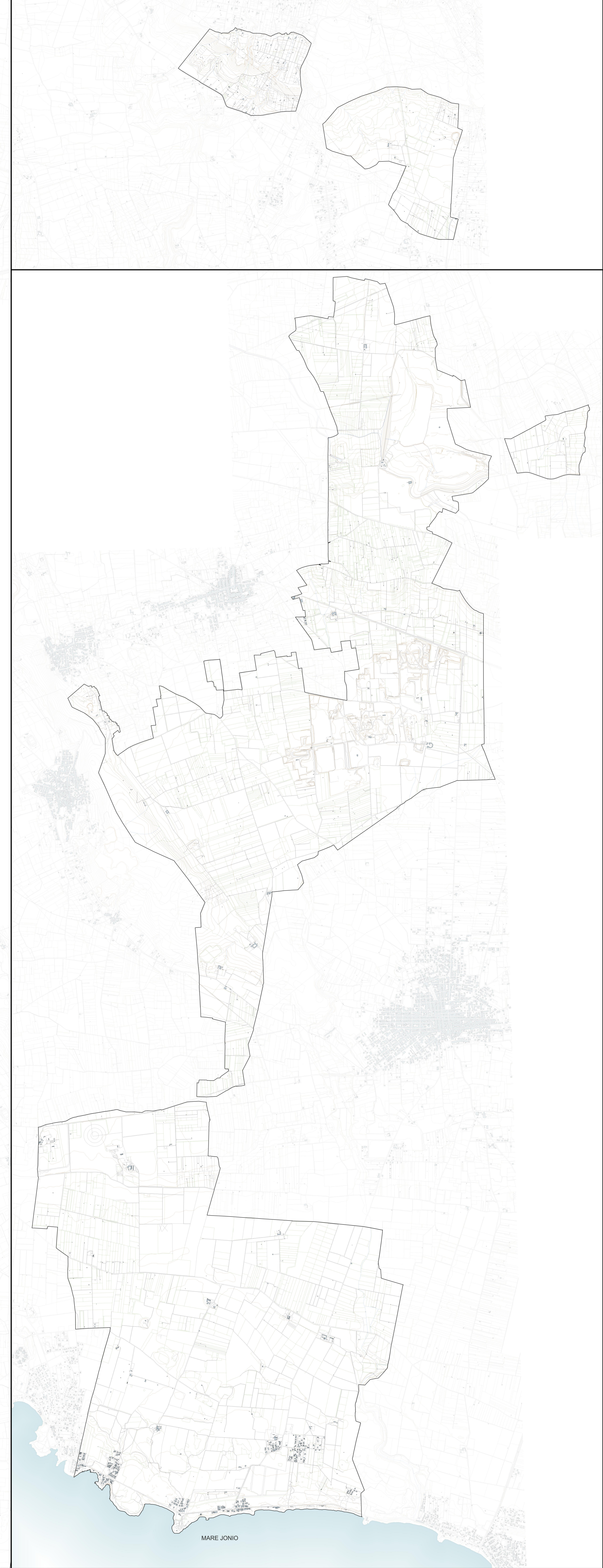
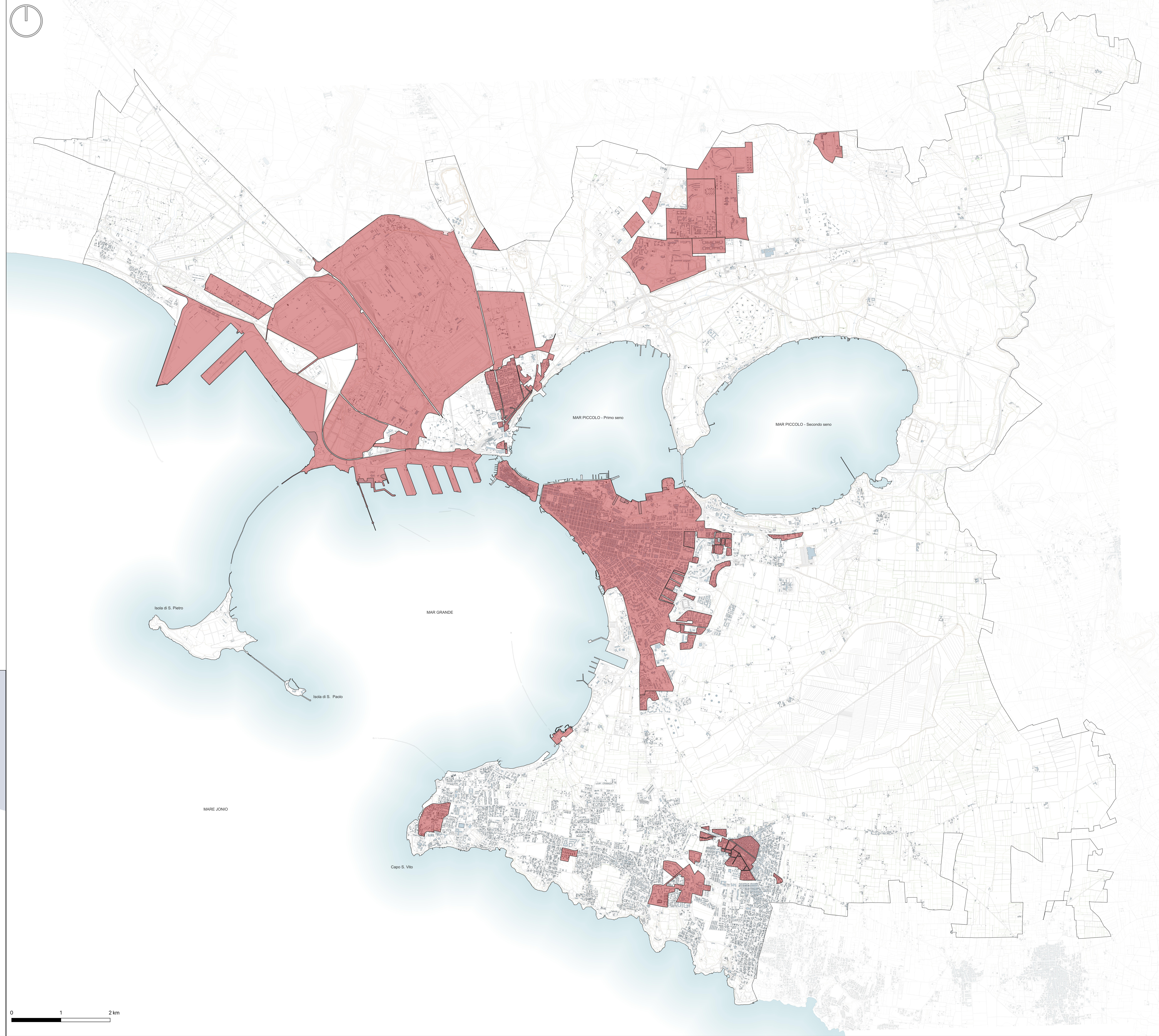
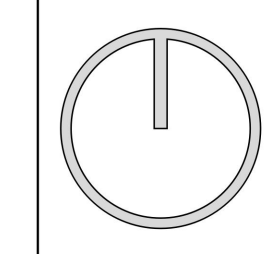

**PUG Taranto**  
 piano urbanistico generale  
 L.R. n. 20 del 27.03.2023 - Norme generali di governo ed uso del territorio

**Sindaco**  
 dott. Erasmo MELICCI

**RUP e Coordinamento generale**  
 arch. Corrado IANNI

**Direttore Esecuzione del Contratto**  
 ing. Alessandro ZITO

**Ufficio di Piano**  
 Direzione Pianificazione Urbanistica  
 arch. Giuseppe CIO  
 arch. Claudio GRANGOLA  
 arch. Francesco Ruggero RECCA  
 ing. Manella RESTANO  
 ing. Alessandro SPANO  
 ing. Alessandro SANGERANO  
 ing. Antonio ANGELINI  
 geom. Giuseppe FORTABELLA  
 geom. Lorenzo BISSALATI  
 geom. Angelo SALEMME  
 geom. Carmine DE PALE  
 geom. Pietro MCELI  
 dott. Angelo SERRANI  
 dott.ssa Alessandra DE PASQUALE  
 ing. Stefano CAPUTO

**Direzione Lavori Pubblici**  
 arch. Massimo RECINA

**Direzione Polizia Locale**  
 arch. Rosella Anna SARMA  
 ing. Daniele PILLERISCI

**Direzione Patrimonio**  
 arch. Cleonide GARRAFA

**INvarianti Ambientali e Paesaggistiche**  
 Aree escluse per legge ex art. 142, co.2 D.Lgs. 42/2004

**RTP Kemeris**  
 prof. arch. Francesco KARRER  
 ing. Claudio CONVERSANO  
 arch. Elisa CONVERSANO  
 ing. Lorenzo CONVERSANO  
 Arch. Massimo PADRONE

**Arch. Mauro Francesco ROMANZANI**  
 arch. Roberto LA GIOIA  
 geom. Giuseppe MASULLO  
 dott. agr. Gianrico DE MARINIS  
 dott. arch. Giacomo OTTILA  
 ing. Michele BUNGARDO  
 avv. Giuseppe BURANO  
 arch. Gianluca ANDREASSI

**TAV. 02**

Scala 1:25.000

Marzo 2023

0 1 2 km