

PROSPETTO SU PIAZZA ALDA MERINI (SUD-OVEST)



PROSPETTO LATERALE SX (SUD-EST)



PROSPETTO SU PIAZZALE INTERNO (NORD-EST)



PROSPETTO LATERALE DX (NORD-OVEST)

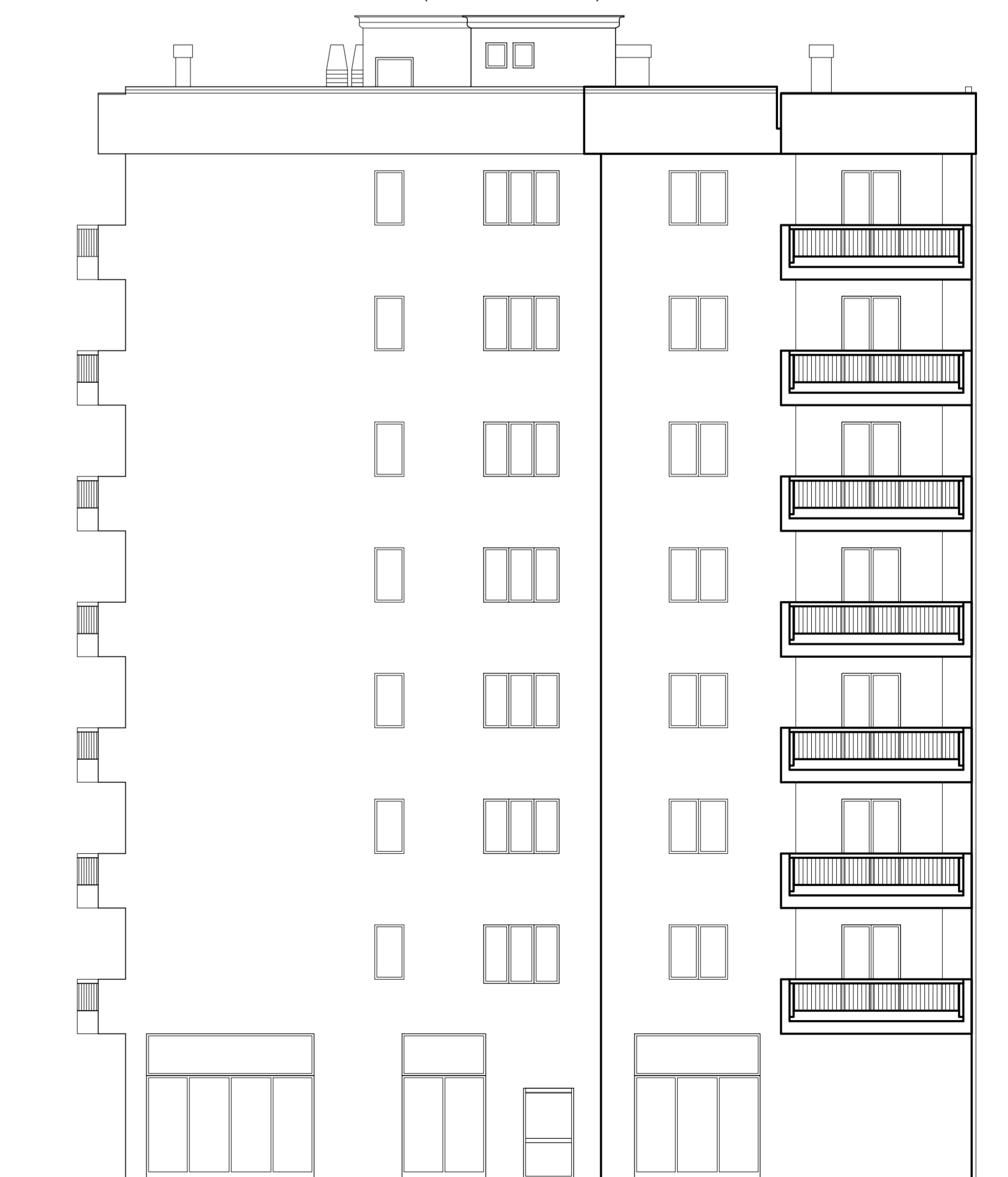

COMUNE DI TARANTO

PROGRAMMA INTEGRATO PER LA REALIZZAZIONE DI UN INTERVENTO DI EDILIZIA RESIDENZIALE COMMERCIALE E TURISTICA SU VIALE UNITA' D'ITALIA - VARIANTE (Delibera di C.C. n. 8 del 24 gennaio 2005)

LOTTO 5 - EDILIZIA RESIDENZIALE E COMMERCIALE
Corpi di fabbrica L, M, N

Progettisti:
Ing. Giuseppe Vozza
Ing. Marco Andrisano
S.P.E. s.r.l.
Coll. Gabriele Vozza

Soggetto attuatore:
"U. ANDRISANO" Spa

Gennaio 2018

07 PROSPETTI

Scala 1: 100