



CASE A UN EURO
TARANTO

Casa Vico Pontescuro/ Vico Serafico

Lotto n.3 - Planimetrie Catastali

(rettificato)





CASE A UN EURO
TARANTO



TARANTO
CAPITALE DI MARE

PLANIMETRIE CATASTALI

P.I.a 1447 - Sub 1



MINISTERO DELLE FINANZE
DIREZIONE GENERALE DEL CATASTO E DEI SERVIZI TECNICI ERARIALI
ACCERTAMENTO GENERALE DELLA PROPRIETA' IMMOBILIARE URBANA
(R. DECRETO LEGGE 13 APRILE 1950 (N. 1032))

Planimetria degli immobili urbani denunciati con la Scheda N° 12941499

Comune TARANTO Ditta M. GIGANTE DONATA C. FRANCESCHI

Via. Via Pontaluce N° 34

*) Seguire: cognome, nome, paternità del solo primo intestatario

(R.D.L. 12 aprile 1950-XVII, n. 852)

COMUNE

di

Tallicino di riscontro
DELLA
SCHEDE NUMERO

12941499

AVVERTENZA: Il presente tallicino deve essere tenuto in cura del dichiarante sulla pianta mobile (informazioni in sede immobiliare denunciata con la presente scheda) da presentarsi ai sensi dell'articolo 7 del R. D. L. 12 aprile 1950-XVII, n. 852.

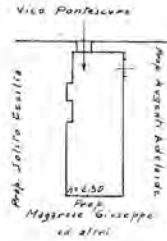

P.T.

2766
1447/1

[Handwritten signature]

Catasto dei Fabbricati - Situazione al 20/04/2023 - Comune di TARANTO (049) - Foglio 319 - Particella 1447 - Subaloteno 1

ORIENTAMENTO



SCALA di 1:200

Compilata da:

Ing. Antonio Molinari
(Titolo, nome e cognome del Tecnico)
iscritto all'Albo degli Ingegneri
della Provincia di TARANTO

Data 11 Dicembre 1999 Firma



Ultima planimetria in atti



CASE A UN EURO
TARANTO



PLANIMETRIE CATASTALI

P.Ila 1447 - Sub 3



MINISTERO DELLE FINANZE

DIREZIONE GENERALE DEL CATASTO E DEI SERVIZI TECNICI ERARIALI

ACCERTAMENTO GENERALE DELLA PROPRIETA' IMMOBILIARE URBANA

(R. DECRETO LEGGE 15 APRILE 1939 XVII N. 1052)

Planimetria degli immobili urbani denunciati con la Scheda N° 12.920026

Comune TARANTO

Ditta " LADIANA Michele Su Calabro

Via Pontescuro

Il Segretario cognome, nome, patrone del solo prima intestatario

SPAZIO
ove va incollato il
TALLONCINO di RISCONTRO
DELLA SCHEDA
con la quale
si denunciano
gli immobili

504
1447/3

72-6-



De Santis



05101157

Table with multiple columns and rows of small text, likely a cadastral record or index.

ORIENTAMENTO



SCALA di 1:200

Compilata da:

Ing. Attilio Marino

(Eccelle, nome e cognome del tecnico)

Iscritto all'Albo degli Ingegneri
della Provincia di Taranto

Data

Firma Ing. Attilio Marino

Ultima planimetria in atti

Catasto dei Fabbricati - Situazione al 20/04/2023 - Comune di TARANTO(L.049) - < Foglio 319 - Particella 1447 - Subaltemo 3 ->
42501
VICO PONTESCURO n. 40 Piano I



CASE A UN EURO
TARANTO



TARANTO
CAPITALE DI MARE

PLANIMETRIE CATASTALI

P.Ila 1447 - Sub 4

MINISTERO DELLE FINANZE
DIREZIONE GENERALE DEL CATASTO E DEI SERVIZI TECNICI ERARIALI
ACCERTAMENTO GENERALE DELLA PROPRIETA' IMMOBILIARE URBANA
(R. DECRETO LEGGE 13 APRILE 1950-2911911552)

Planimetria degli immobili urbani denunciati con la Scheda N° 12941500
Comune TARANTO Ditta GIANNI DONATA Ex FERRARIS
Via Vico Pontescuro N° 34 Segnare cognome, nome, paternità del solo primo intestatario

ACCERTAMENTO GENERALE DELLA PROPRIETA' IMMOBILIARE URBANA
(R.D.L. 13 aprile 1950-XVII, n. 802)

di COMUNE ARA'

Talloncino di riscatto DELLA SCHEDA NUMERO 12941500

AVVERTENZA: Il presente talloncino deve essere incollato in cura del richiedente sulla planimetria (riprodurre la unità immobiliare denunciata con le stesse schede) di presentarsi ai sensi dell'articolo 7 del R. D. L. 13 aprile 1950-XVII, n. 802.

RI

Vico Pontescuro

Prop. Ubaldo Esposito

Prop. Angelo Ferraris

Prop. Magagnoli Giuseppe e altri

2706
1447/4

Issue 014
Causo di TARANTO(049) - Comune di TARANTO(049) - Foglio 319 - Particella 1447 - Subalterno 4
VICO PONTESCuro n. 34 Piano 1

ORIENTAMENTO

05094529

SCALA di 1:200

Compilata da:
Ing. Adriana Malinar
(Titolo, nome e cognome del Tecnico)
iscritto all'Albo degli INGEGNERI
della Provincia di TARANTO

Data 19 Dicembre 1983/AM Firma

Ultima planimetria in atti



CASE A UN EURO
TARANTO



TARANTO
CAPITALE DI MARE

PLANIMETRIE CATASTALI

P.Ila 1447 - Sub 5

 **MINISTERO DELLE FINANZE**
DIREZIONE GENERALE DEL CATASTO E DEI SERVIZI TECNICI ERARIALI
ACCERTAMENTO GENERALE DELLA PROPRIETA' IMMOBILIARE URBANA
(R. DECRETO LEGGE 13 APRILE 1959 - XVII N° 652)

Planimetria degli immobili urbani denunciati con la Scheda N° 12990824
Comune TARANTO Ditta LADINNA Michele Su Cataldo
Via Pontescuro
Il Segretario: cognome, nome, paternità del solo primo intestatario

SPAZIO
ove va incollato il
TALLONCINO di RISCATTO
DELLA SCHEDA
con la quale
si denunciano
gli immobili

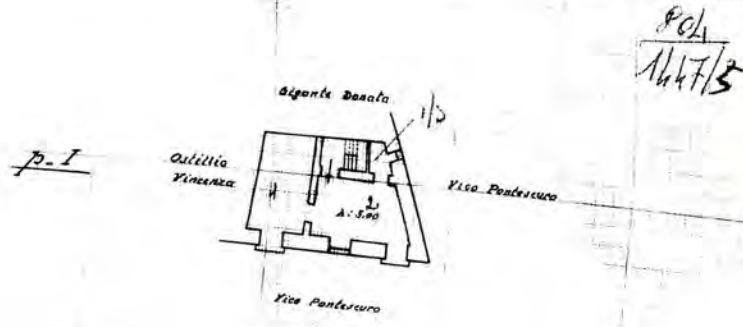

Adellia Vincenza

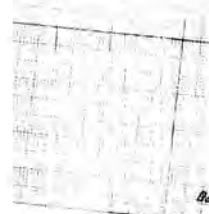

ORIENTAMENTO



SCALA di 1: 200

Completata da:
Ingeg. Adellia Vincenza
(Titolo, nome e cognome del tecnico)
Iscritto all'Albo degli Ingegneri
della Provincia di Taranto
Firma Ingeg. Adellia Vincenza

Ultima planimetria in atti

Catasto dei Fabbricati - Situazione al 20/04/2023 - Comune di TARANTO(049) - < Foglio 319 - Particella 1447 - Subalerno 5 >
mapa 01
VICCO PONTESCURO n. 36 Piano 1



CASE A UN EURO
TARANTO



TARANTO
CAPITALE DI MARE

PLANIMETRIE CATASTALI

P.Ila 1447 - Sub 6



MINISTERO DELLE FINANZE
DIREZIONE GENERALE DEL CATASTO E DEI SERVIZI TECNICI ERARIAI
ACCERTAMENTO GENERALE DELLA PROPRIETA' IMMOBILIARE URBANA
(R. DECRETO LEGGE 15 APRILE 1950 - ART. 1652)

Planimetria degli immobili urbani denunciati con la Scheda N° 12941270

Comune TARANTO Ditta GIGANTE DONATA

Via Vice Pontescuro 12/34 C.F. F. FERRASSO

*) Seguire cognome, nome, paternità del solo primo intestatario

ACCERTAMENTO GENERALE DELLA PROPRIETA' IMMOBILIARE URBANA
(R.D.L. 13 aprile 1950 - XVII, n. 802)

COMUNE
di _____

Talliceno di risoncro
DELLA
SCHEDA NUMERO
12941270

AVVERTENZA: Il presente talliceno non entra nel merito e non ha valore di dichiarazione sulla planimetria. Il fabbricante lo utilizza immobiliare denunciato con la presente scheda da presentarsi ai sensi dell'articolo 7 del R. D. L. 13 aprile 1950 - XVII, n. 802.

P. II

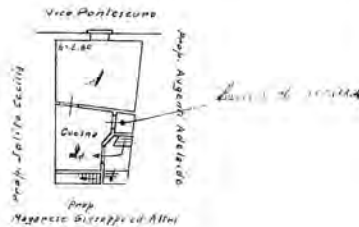

2766
1447/6

Handwritten signature

ORIENTAMENTO



SCALA a 1:200

Compilata da:

Ing. Antonio Malinani

(Titolo, nome e cognome del Tecnico)

iscritto all'Albo degli Ingegneri
della Provincia di TARANTO

Data 12 Dicembre 1999 per Firma



Urban (I)
Catasto dei fabbricati - Situazione al 20/04/2023 - Comune di TARANTO (049) - Foglio 319 - Particella 1447 - Subalterno 6
VICO PONTESCURO n. 34 Piano 2

Ultima planimetria in atti



CASE A UN EURO
TARANTO



TARANTO
CAPITALE DI MARE

PLANIMETRIE CATASTALI

P.Ila 1447 - Sub 7



MINISTERO DELLE FINANZE
DIREZIONE GENERALE DEL CATASTO E DEI SERVIZI TECNICI ERARIALI
ACCERTAMENTO GENERALE DELLA PROPRIETA' IMMOBILIARE URBANA
(D. DECRETO LEGGE 13 APRILE 1939 PER 3035)

Planimetria degli immobili urbani denunciati con la Scheda N° 12290222
Comune TARANTO Ditta ZADIANA Michele su Calaldo
Via Pontescuro ** Segnare cognome, nome, paternita' del solo primo intestatario

SPAZIO
ove va incollato il
TALLONCINO di RISCOVRO
DELLA SCHEDA
con la quale
si denunciano
gli immobili

306
1447/1

p. II^a

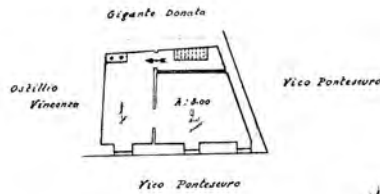

Manfredi



05101183



ORIENTAMENTO



SCALA = 1 : 200

Compilato da:

Ing. Attilio Marino

(Stato, nome e cognome del tecnico)
iscritto all'Albo degli Ingegneri
della Provincia di Taranto

Firma Attilio Marino

Data _____

Ultima planimetria in atti

Catasto dei Fabbricati - Situazione al 20/04/2023 - Comune di TARANTO(049) - < Foglio 319 - Particella 1447 - Subalterno 7 >
VICO PONTESCURO n. 36 Piano 2



CASE A UN EURO
TARANTO



TARANTO
CAPITALE DI MARE

PLANIMETRIE CATASTALI

P.Ila 1448



MINISTERO DELLE FINANZE
DIREZIONE GENERALE DEL CATASTO E DEI SERVIZI TECNICI ERARIALI
ACCERTAMENTO GENERALE DELLA PROPRIETA' IMMOBILIARE URBANA
(R. DECRETO LEGGE 13 APRILE 1939 XVII N°552)

Planimetria degli immobili urbani denunciati con la Scheda N° 12946553

Comune di TARANTO
Vico Pontescuro 30

Ditta "De Giorgio Anna e Francesca"
su Angela
in Signora cognome, nome, paternità del solo primo intestatario

ACCERTAMENTO GENERALE DELLA
PROPRIETA' IMMOBILIARE URBANA
(R.D.L. 13 aprile 1939 XVII, n. 652)

COMUNE

dIT TARANTO

Taloncino di riscontro
DELLA
SCHEDA NUMERO
12946553

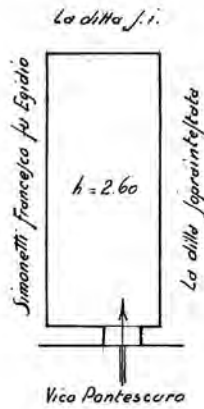

p.t.



ORIENTAMENTO



SCALA di 1:100

Compilata da:

Geom. Pippo Mazzini
(titolo, nome e cognome del tecnico)

Iscritto all'Albo dei Geometri
della Provincia di TARANTO

Data 16.2.940 XVIII Firma *Geom. Pippo Mazzini*

Ultima planimetria in atti

1448 (1)

Catasto dei fabbricati - Situazione al 20/04/2023 - Comune di TARANTO (L.049) - Foglio 319 - Particella 1448 - Subalterno

VICO PONTESCURO n. 30 Piano T



CASE A UN EURO
TARANTO



TARANTO
CAPITALE DI MARE

PLANIMETRIE CATASTALI

P.Ila 1449 - Sub 1

MODULARIO
P. I. L. N. 48



MINISTERO DELLE FINANZE
DIREZIONE GENERALE DEL CATASTO E DEI SERVIZI TECNICI ERARIALI

MOD. B (Nuovo Catasto Edilizio Urbano)

NUOVO CATASTO EDILIZIO URBANO

(IN DECRETI LEGGE 12 APRILE 1998, N. 42)

Planimetria dell'immobile situato nel Comune di Taranto Via Pontescuro, 42
Ditta Mascherino Clemente su Evulide
Allegata alla dichiarazione presentata all'Ufficio Taranto di



SPAZIO RISERVATO PER LE ANNOTAZIONI D'UFFICIO

DATA
PROT. N°

Compilata dal Geom. Vincenzo della
Quercia
(Titolo, misure e rapporti del terreno)

Inscritto all'Albo de
della Provincia di Taranto
n. 31-3-52

Firma:

Ultima planimetria in atti

1/2011 (1)

Catasto dei Fabbricati - Situazione al 20/04/2023 - Comune di TARANTO(049) - Foglio 319 - Particella 1449 - Subaltemo 1 - VICO PONTESCURO n. 42 Piano T



CASE A UN EURO
TARANTO



TARANTO
CAPITALE DI MARE

PLANIMETRIE CATASTALI

P.Ila 1449 - Sub 2

MODULARE
P. - C. n. - 00

MINISTERO DELLE FINANZE
DIREZIONE GENERALE DEL CATASTO E DEI SERVIZI TECNICI CATASTALI
Mod. B (Nuovo Catasto Edilizio Urbano)

NUOVO CATASTO EDILIZIO URBANO
(R. DECRETO-LEGGI 13 APRILE 1998, N. 62)

Planimetria dell'immobile situato nel Comune di Taranto Via Pontescuro 43 ¹⁹¹
 Data Molagrinò Clemente su ~~buclia~~ ²⁸
 Allegata alla dichiarazione presentata all'Ufficio (*) di _____ di _____

(*) Ufficio Entrate e del Catasto

h 2,35
3° Piano

h 2,35
2° Piano
Propriet. Simenetti Anna

h 2,35
1° Piano
Propriet. Molagrinò Giuseppe
Propriet. Latiash Maria

05131081

SCALA 1:100

SPAZIO RISERVATO PER LE ANNOTAZIONI D'UFFICIO

DATA _____
 PROT. N° _____

Compilata dal Geom. Vincio Dell'Aglio
 Iscritto all'Albo dei Geometri della Provincia di Taranto
 DATA 31-3-52
 Firma: [Signature]

Ultima planimetria in atti

14/01/01

Catasto dei Fabbricati - Situazione al 20/04/2023 - Comune di TARANTO(L049) - Foglio 319 - Particella 1449 - Subalterno 2 >
VICO PONTESCUIRO n. 44 Piano 1-2 - 3



CASE A UN EURO
TARANTO



TARANTO
CAPITALE DI MARE

PLANIMETRIE CATASTALI

P.Ila 1451 - Sub 1

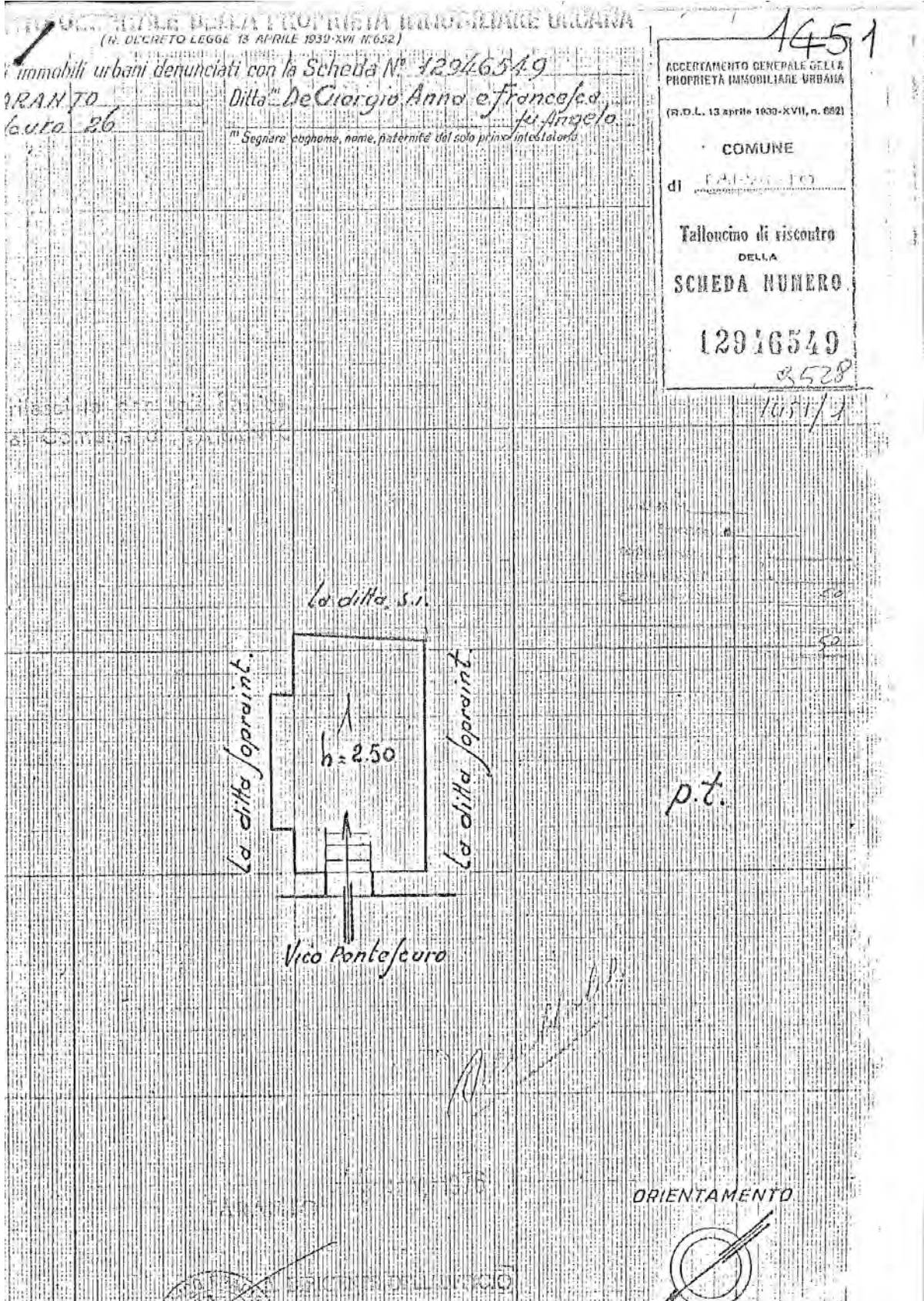



CASE A UN EURO
TARANTO



PLANIMETRIE CATASTALI

P.Ila 1451 - Sub 2

 **MINISTERO DELLE FINANZE**
DIREZIONE GENERALE DEL CATASTO E DEI SERVIZI TECNICI ERARIALI
ACCERTAMENTO GENERALE DELLA PROPRIETA' IMMOBILIARE URBANA
(R. DECRETO LEGGE 13 APRILE 1939 XVII N° 652)

Planimetria degli immobili urbani denunciati con la Scheda N° 12946552
Comune di TARANTO Ditta De Giorgia Anna e Francesca
Via Pontescuro 28 fu Angelo
*) Seguire cognome, nome, paternità del solo primo intestatario

191/18

ACCERTAMENTO GENERALE DELLA
PROPRIETA' IMMOBILIARE URBANA
(R.D.L. 13 aprile 1909-XVII, n. 802)

COMUNE
di TARANTO

Talloncino di riscontro
DELLA
SCHEDA NUMERO
12946552

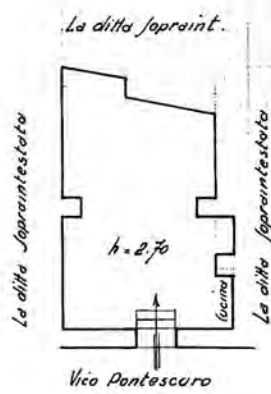

ORIENTAMENTO



SCALA di 1:100

Compilata da:

Geom. Pippo Mazzini
(Titolo, nome e cognome del tecnico)

Iscritto all'Albo dei Geometri
della Provincia di TARANTO

Data 14.2.940 XVII

Firma Geom. Pippo Mazzini

Ultima planimetria in atti

10 metri

Catasto dei Fabbricati - Situazione al 20/04/2023 - Comune di TARANTO(L.049) - Foglio 319 - Particella 1451 - Subaltemo 2 - VICO PONTESCURO n. 28 Piano T



CASE A UN EURO
TARANTO



TARANTO
CAPITALE DI MARE

PLANIMETRIE CATASTALI

P.Ila 1451 - Sub 3

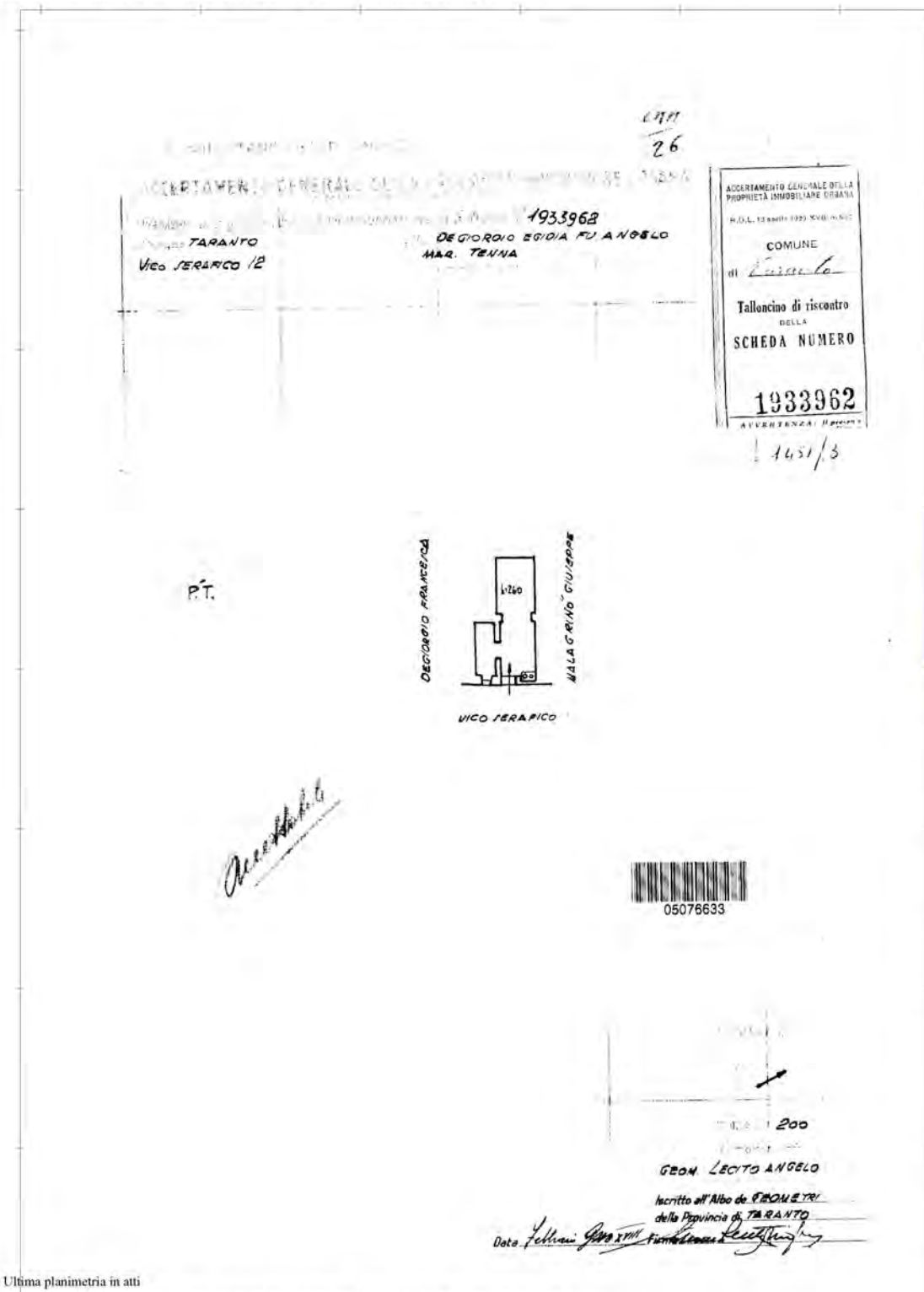

Ultima planimetria in atti

Catasto dei Fabbricati - Situazione al 20/04/2023 - Comune di TARANTO (049) - Foglio 319 - Particella 1451 - Subaltemo 3 - VICOLETTO SERAFICO n. 12 Piano T



CASE A UN EURO
TARANTO



TARANTO
CAPITALE DI MARE

PLANIMETRIE CATASTALI

P.Ila 1451 - Sub 4



MINISTERO DELLE FINANZE
DIREZIONE GENERALE DEL CATASTO E DEI SERVIZI TECNICI ERARIALI

ACCERTAMENTO GENERALE DELLA PROPRIETA' IMMOBILIARE URBANA

(R. DECRETO LEGGE 13 APRILE 1959 N. 1032)

Planimetria degli immobili urbani denunciati con la Scheda N° 12946646

Comune di TARANTO

Ditta De Giorgio Anna e Francesco fu Angel

Vico Serafico 14

Segnare cognome, nome, paternità del solo primo intestatario

ACCERTAMENTO GENERALE DELLA PROPRIETA' IMMOBILIARE URBANA
(R.D.L. 13 aprile 1959 N. 1032)

COMUNE
di TARANTO

Talloncino di riscontro
DELLA
SCHEDA NUMERO
12946646

1451/4

La ditta soprint.

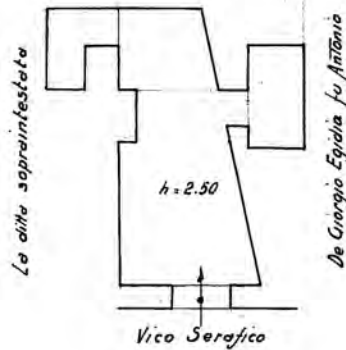

1.00 x 2.20 = 2.20
1.00 x 1.00 = 1.00
2.20 + 2.20 + 2.20 = 6.60
2.40 x 1.50 = 3.60
2.40 x 1.00 = 2.40
2.20 + 3.60 + 2.40 = 8.20
p.t.

Quadrato



ORIENTAMENTO



SCALA di 1:100

Compilata da:

Geom. Pirro Mazzini

(Titolo, nome e cognome del tecnico)

Iscritto all'Albo dei Geometri
della Provincia di TARANTO

Data 18.2.90 XVII Firma *geom. Pirro*

Ultima planimetria in atti

opus 01

Catasto dei Fabbricati - Situazione al 20/04/2023 - Comune di TARANTO(049) - c. Foglio 319 - Particella 1451 - Subalterno 4 - VICOLETTO SERAFICO n. 14 Piano I



CASE A UN EURO
TARANTO



TARANTO
CAPITALE DI MARE

PLANIMETRIE CATASTALI

P.Ila 1451 - Sub 5



MINISTERO DELLE FINANZE
DIREZIONE GENERALE DEL CATASTO E DEI SERVIZI TECNICI ERARIALI

ACCERTAMENTO GENERALE DELLA PROPRIETA' IMMOBILIARE URBANA
(R. DECRETO LEGGE 13 APRILE 1939 XVII N°552)

Planimetria degli immobili urbani denunciati con la Scheda N° 12946648

Comune di TARANTO

Ditta De Giorgio Anna e Francesco

Via Serafico 16

fu ~~Antonio~~ Angelo

** Segnare cognome, nome, paternità dell'solo primo intestatario

211125

ACCERTAMENTO GENERALE DELLA PROPRIETA' IMMOBILIARE URBANA
(R.D.L. 13 aprile 1939-XVII, n. 552)

COMUNE
di

Talonnino di riscontro
DELLA
SCHEDA NUMERO
12946648

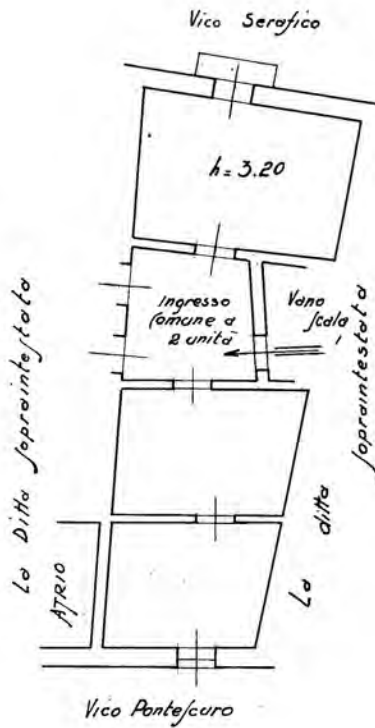

ORIENTAMENTO



SCALA di 1:100

Compilata da:
Geom. Pirro Mazzini
(titolo, nome e cognome del tecnico)

Iscritto all'Albo dei Geometri
della Provincia di TARANTO



05221734

Data 18.2.940 VIII

Firma *geom. Pirro Mazzini*

Ultima planimetria in atti

1451/01

Catasto dei Fabbricati - Situazione al 20/04/2023 - Comune di TARANTO(049) - Foglio 319 - Particella 1451 - Subaltemo 5 >
VICOLETTO SERAFICO n. 16 Piano 1



CASE A UN EURO
TARANTO



TARANTO
CAPITALE DI MARE

PLANIMETRIE CATASTALI

P.Ila 1451 - Sub 6



MINISTERO DELLE FINANZE
DIREZIONE GENERALE DEL CATASTO E DEI SERVIZI TECNICI ERARIALI

ACCERTAMENTO GENERALE DELLA PROPRIETA' IMMOBILIARE URBANA

(R. DECRETO LEGGE 13 APRILE 1959 XVII N°652)

Planimetria degli immobili urbani denunciati con la Scheda N° 12946550

Comune di TARANTO

Ditta De Giorgio Anna e Francesca

Vico Serafico 16

to Angelo

Il Segretario: cognome, nome, paternità del solo proprio assistente

ACERTAMENTO GENERALE DELLA PROPRIETA' IMMOBILIARE URBANA
(R.D.L. 13 aprile 1959 XVII n. 652)

COMUNE
di TARANTO

Talloncino di riscontro
DELLA
SCHEDA NUMERO

12946550

1451/6

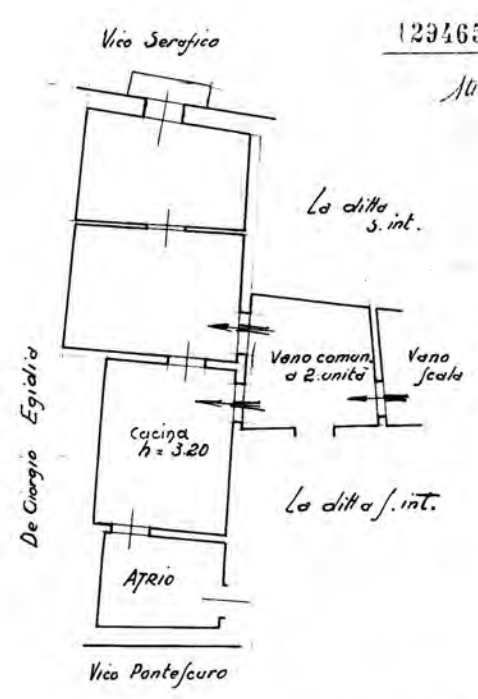

p. 1°

ORIENTAMENTO



SCALA di 1:100

Compilata da:

Clean. Pro. Mazzini

(titolo, nome e cognome del tecnico)

Iscritto all'Albo dei Geometri della Provincia di TARANTO

Firma: *geom. Pro. Mazzini*



05221742

Data 18.2.940

1451/01

Catasto dei Fabbricati - Situazione al 20/04/2023 - Comune di TARANTO(L.049) - Foglio 319 - Particella 1451 - Subalterno 6 - VICOLETTO SERAFICO n. 16 Piano 1

Ultima planimetria in atti



CASE A UN EURO
TARANTO



PLANIMETRIE CATASTALI

P.Ila 1451 - Sub 7



MINISTERO DELLE FINANZE

DIREZIONE GENERALE DEL CATASTO E DEI SERVIZI TECNICI ERARIALI

ACCERTAMENTO GENERALE DELLA PROPRIETA' IMMOBILIARE URBANA

(R. DECRETO LEGGE 15 APRILE 1959 XVII N°652)

Planimetria degli immobili urbani denunciati con la Scheda N° 12946649

Comune di TARANTO

Ditta "De Giorgio Anna e Francesco fu Angelo

Via Serafico 16

fu Antonio

Segnare cognome, nome, paternità del solo primo intestatario

ACCERTAMENTO GENERALE DELLA
PROPRIETA' IMMOBILIARE URBANA

(R.D.L. 13 aprile 1959-XVII, n. 492)

COMUNE

di TARANTO

Taloncino di riscontro
DELLA
SCHEDA NUMERO

12946649

1451/7

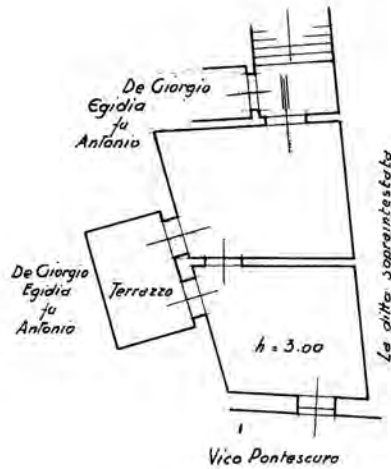

p. 2°



ORIENTAMENTO



SCALA di 1:100

Compilata da:

Geom. Pirro Mazzini

(Titolo, nome e cognome del tecnico)

Iscritto all'Albo dei Geometri

della Provincia di TARANTO

Data 18.2.940 XVIII

Firma *geom. Pirro Mazzini*

Ultima planimetria in atti

mapa 01
Catasto dei Fabbricati - Situazione al 20/04/2023 - Comune di TARANTO(049) - Foglio 319 - Particella 1451 - Subaltemo 7 -
VICOLETTO SERAFICO n. 16 Piano 2



CASE A UN EURO
TARANTO



PLANIMETRIE CATASTALI

P.IIa 1451 - Sub 8

MINISTERO DELLE FINANZE
DIREZIONE GENERALE DEL CATASTO E DEI SERVIZI TECNICI ERARIALI
ACCERTAMENTO GENERALE DELLA PROPRIETA' IMMOBILIARE URBANA
(R. DECRETO LEGGE 13 APRILE 1939-N. 1163)

Planimetria degli immobili urbani denunciati con la Scheda N° 1933960
Comune TARANTO Ditta DE GIORGIO GIOIA ANGELO
VICO IERARICO 30 MAR TERESA
** Seguire cognome, nome, paternità del solo primo attestatario

ACCERTAMENTO GENERALE DELLA PROPRIETA' IMMOBILIARE URBANA
M. D. L. 13 APRILE 1939 (N. 1163)
COMUNE
di
Talloncino di riscontro
DELLA
SCHEDA NUMERO
1933960

1451/8

P.IIa

VICO PONTEICURO
DITTA INTESTAZIARIA
DE GIORGIO ANNA
MALAGRINO GIULIARDO
VICO IERARICO

05076886

ORIENTAMENTO

SCALA di 1:200
Compilato da:
GEOM. LECITO ANGELO
(Titolo, nome e cognome del tecnico)
Iscritto all'Albo de GEOMETRI
della Provincia di TARANTO
Data 12/04/2023 Luciano LECITO

Ultima planimetria in atti

Catasto dei Fabbricati - Situazione al 20/04/2023 - Comune di TARANTO(L49) - Foglio 319 - Particella 1451 - Subalterno 8 - VICO LETTO SERRAFICO n. 16 Piano 2



CASE A UN EURO
TARANTO



TARANTO
CAPITALE DI MARE

PLANIMETRIE CATASTALI

P.Ila 1451 - Sub 9

MINISTERO DELLE FINANZE
DIREZIONE GENERALE DEL CATASTO E DEI SERVIZI TECNICI ERARIALI
ACCERTAMENTO GENERALE DELLA PROPRIETA' IMMOBILIARE URBANA
(R. DECRETO LEGGE 13 APRILE 1939 - N° 1163)

Planimetria degli immobili urbani denunciati con la Scheda N° 1933961
Comune TARANTO Ditta "DE GIORGIO EGIDIA RU ANGELO"
Vico SERAFICO 16 MAR TENNA
in Segnore cognome, nome, paternità del solo primo intestatario

2111
30

ACCERTAMENTO GENERALE DELLA PROPRIETA' IMMOBILIARE URBANA
R.D.L. 13 aprile 1939, N° 1163, art. 502
COMUNE
di TARANTO
Talloncino di riscontro
DELLA
SCHEDA NUMERO
1933961
AL VERIFICAZIONE IN CASO DI
1451/9

P. II°

DE GIORGIO FRANCISCA
DE GIORGIO ANNA
DITTA INTESTATARIA
VICO SERAFICO

h. 290

05076682

ORIENTAMENTO

SCALA di 1:200
Compilata da:
GEOM. LEGITO ANGELO
(Titolo, nome e cognome del tecnico)
iscritto all'Albo de **GEOMETRI**
della Provincia di **TARANTO**
Data *14/04/2023* Firma *Luca Scattolano*

1451/9
1451 - Subalerno 9 >

Catasto dei Fabbricati - Situazione al 20/04/2023 - Comune di TARANTO(L049) - < Foglio 319 - Particella 1451 - Subalerno 9 >
VICOLETTO SERAFICO n. 16 Piano 2

Ultima planimetria in atti



CASE A UN EURO
TARANTO



TARANTO
CAPITALE DI MARE

PLANIMETRIE CATASTALI

P.Ila 1451 - Sub 10

MINISTERO DELLE FINANZE
DIREZIONE GENERALE DEL CATASTO E DEI SERVIZI TECNICI ERARIALI
ACCERTAMENTO GENERALE DELLA PROPRIETA' IMMOBILIARE URBANA
(R. DECRETO LEGGE 15 APRILE 1939 XVII N°652)

Planimetria degli immobili urbani denunciati con la Scheda N° 12946548
Comune di TARANTO Ditta "De Giorgio Anna e Francesca
Vico Serafico 16 fu Angela"
*** Segnare cognome, nome, paternità del solo primo intestatario

2111/83
ACCERTAMENTO GENERALE DELLA
PROPRIETA' IMMOBILIARE URBANA
R.D.L. 13 aprile 1939 XVII n. 102
COMUNE
di
Talloncino di riscontro
DELLA
SCHEDA NUMERO
12946548

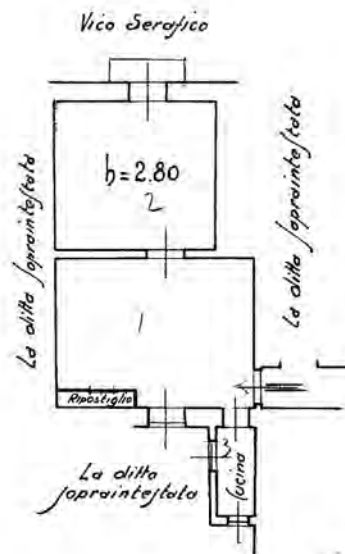

ORIENTAMENTO



SCALA di 1:100

Compilata da:
Cesare Pirra Mazzini
(Titolo, nome e cognome del tecnico)

Iscritto all'Albo dei **Cesometri**
della Provincia di **TARANTO**

Data 18.2.940 VIII Firma **Cesare Pirra**



Ultima planimetria in atti

1451/10

Catasto dei Fabbricati - Situazione al 20/04/2023 - Comune di TARANTO(049) - Foglio 319 - Particella 1451 - Subaltemo 10 -
VICOLETTO SERAFICO n. 16 Piano 3



CASE A UN EURO
TARANTO



TARANTO
CAPITALE DI MARE

PLANIMETRIE CATASTALI

P.Ila 1451 - Sub 11



MINISTERO DELLE FINANZE
DIREZIONE GENERALE DEL CATASTO E DEI SERVIZI TECNICI ERARIALI

ACCERTAMENTO GENERALE DELLA PROPRIETA' IMMOBILIARE URBANA

(R. DECRETO LEGGE 15 APRILE 1950 XVII N°652)

Planimetria degli immobili urbani denunciati con la Scheda N° 12946547

Comune di TARANTO

Ditta De Giorgi Anna e Francesco

Via Serafico 16

fu Angelo
Segnore cognome, nome, paternità del solo primo intestatario

244/24

ACCERTAMENTO GENERALE DELLA PROPRIETA' IMMOBILIARE URBANA
(R.D.L. 13 aprile 1938-XVII, n. 852)

COMUNE
di TARANTO

Talocino di riscontro
DELLA
SCHEDA NUMERO
12946547

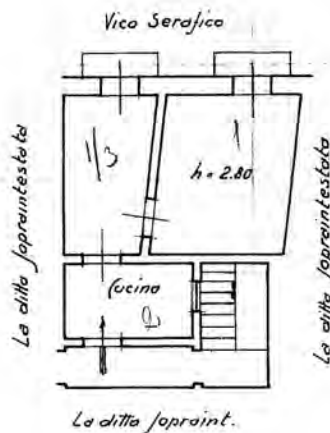

1451/11

p. 3°

De Giorgi Anna e Francesco



ORIENTAMENTO



SCALA di 1:100

Compilata da:

Geom. Pirra Mazzini
(Titolo, nome e cognome del tecnico)

Iscritto all'Albo dei Geometri
della Provincia di TARANTO

Data 18.2.2018 Firma geom. Ferrich

Ultima planimetria in atti

Catasto dei Fabbricati - Situazione al 20/04/2023 - Comune di TARANTO (L049) - Foglio 319 - Particella 1451 - Subaltemo 11 - VICOLETTO SERAFICO n. 16 Piano 3



CASE A UN EURO
TARANTO



PLANIMETRIE CATASTALI

P.Ila 4612 - Sub 7



MINISTERO DELLE FINANZE
DIREZIONE GENERALE DEL CATASTO E DEI SERVIZI TECNICI ERARIALI

ACCERTAMENTO GENERALE DELLA PROPRIETA' IMMOBILIARE URBANA
(R. DECRETO LEGGE 13 APRILE 1950 XVII N°652)

Planimetria degli immobili urbani denunciati con la Scheda N° 12946551

Comune di TARANTO

Ditta De Giorgi Anna e Francesca

Via Serafico 20

fu Angela

Il Segnare cognome, nome, paternità del solo primo intestatario

ACCERTAMENTO GENERALE DELLA
PROPRIETA' IMMOBILIARE URBANA

(R.D.L. 13 aprile 1908-XVII, n. 102)

COMUNE

di TARANTO

Tallicino di riscontro
DELLA

SCHEDA NUMERO
12946551

*Manca una
spina al 2° - in annesso*

Vico Pontescuro

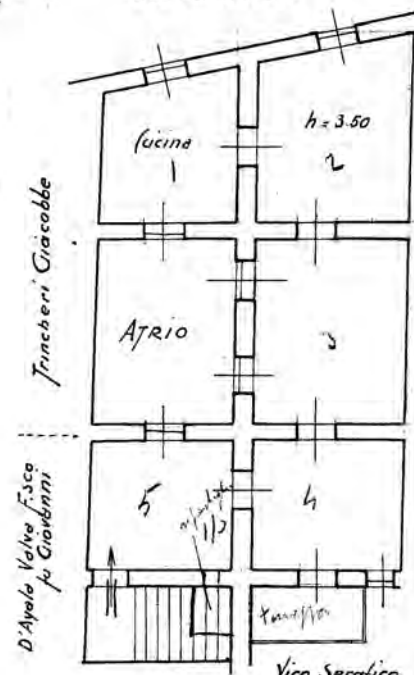

1452/7

p. 1°

ORIENTAMENTO



SCALA di 1:100

Compilata da:

Geom. Pirro Mazzini
(Titolo, nome e cognome del tecnico)

Iscritto all'Albo dei Geometri
della Provincia di TARANTO

Data 18.2.940 XVIII Firma geom. Pirro Mazzini



Ultima planimetria in atti

capitolo 01

Catasto dei Fabbricati - Situazione al 20/04/2023 - Comune di TARANTO(1049) - Foglio 319 - Particella 4612 - Subalterno 7 - VICOLETTO SERAFICO n. 18-20 Piano 1



CASE A UN EURO
TARANTO



PLANIMETRIE CATASTALI

P.Ila 4612 - Sub 16 (ex sub 5)

Data presentazione: 05/03/1945 - Data: 11/07/2023 - n. T87015 - Richiedente: DFLSFN72M18L049Y



MINISTERO DELLE FINANZE
DIREZIONE GENERALE DEL CATASTO E DEI SERVIZI TECNICI ERARIALI
ACCERTAMENTO GENERALE DELLA PROPRIETA' IMMOBILIARE URBANA
(R. DECRETO LEGGE 15 APRILE 1939 - XVII N°532)

Planimetria degli immobili urbani denunciati con la Scheda N° 12946643
Comune TARANTO Ditta De Giorgio Anna e Francesca
Vico Serafico 20 La Angelo
Il Segnare cognome, nome, paternità del solo primo intestatario

244/35

ACCERTAMENTO GENERALE DELLA PROPRIETA' IMMOBILIARE URBANA
(R.D.L. 13 aprile 1939 - XVII, n. 532)

COMUNE
di TARANTO

Taloncino di riscontro
DELLA
SCHEDA NUMERO
12946643

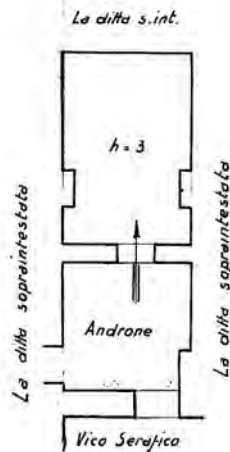

ORIENTAMENTO



SCALA di 1:100

Compilata da:

Geom. Pirro Mazzini
(Titolo, nome e cognome del tecnico)

Iscritto all'Albo dei Geometri
della Provincia di TARANTO

Data 18.2.940 XVIII Firma geom. Pirro

14/04/01

Catasto dei Fabbricati - Situazione al 11/07/2023 - Comune di TARANTO(L049) - Foglio 319 - Particella 4612 - Subalterno 16 - VICOLETTO SERAFICO n. 20 Piano I

Ultima planimetria in atti

Data presentazione: 05/03/1945 - Data: 11/07/2023 - n. T87015 - Richiedente: DFLSFN72M18L049Y

Totale schede: 1 - Formato di acquisizione: fuori standard (297X374) - Formato stampa richiesto: A4(210x297)



CASE A UN EURO
TARANTO



PLANIMETRIE CATASTALI

P.Ila 4612 - Sub 17 (ex sub 6)

Data presentazione: 05/03/1945 - Data: 11/07/2023 - n. T87017 - Richiedente: DFLSFN72M18L049Y



MINISTERO DELLE FINANZE
DIREZIONE GENERALE DEL CATASTO E DEI SERVIZI TECNICI ERARIALI
ACCERTAMENTO GENERALE DELLA PROPRIETA' IMMOBILIARE URBANA
(P. DECRETO LEGGE 13 APRILE 1939 XVII N°652)

Planimetria degli immobili urbani denunciati con la Scheda N° 12946554
Comune di TARANTO Ditta De Giorgis Anna e Francesca
Viale Penitencioso 24 fu Angelo
in Segnarsi: cognome, nome, paternità del solo primo intestatario

2/11/1
36
ACCERTAMENTO GENERALE DELLA
PROPRIETA' IMMOBILIARE URBANA
(P. D. L. 13 aprile 1939 XVII, n. 652)
COMUNE
di TARANTO
Talloncino di riscontro
DELLA
SCHEDA NUMERO
12946554

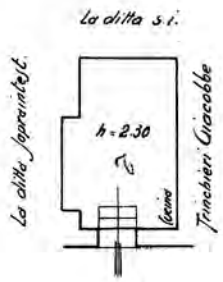

pt.



ORIENTAMENTO



Compilato da:
Geom. Pirra Mazzini
(Titolo, nome e cognome del tecnico)

Iscritto all'Albo dei Geometri
della Provincia di TARANTO

Data 18.2.2010 XVII Firma Geom. Pirra

Mapa 01
Catasto dei Fabbricati - Situazione al 11/07/2023 - Comune di TARANTO (L.049) - < Foglio 319 - Particella 4612 - Subalerno 17 -
VICOLETTO SERAFICO n. 20 Piano I

Ultima planimetria in atti: _____

Data presentazione: 05/03/1945 - Data: 11/07/2023 - n. T87017 - Richiedente: DFLSFN72M18L049Y
Totale schede: 1 - Formato di acquisizione: fuori standard (297X374) - Formato stampa richiesto: A4(210x297)



CASE A UN EURO
TARANTO



PLANIMETRIE CATASTALI

P.Illa 4612 - Sub 18 (ex sub 8)

Data presentazione: 05/03/1945 - Data: 11/07/2023 - n. T87018 - Richiedente: DFLSFN72M18L049Y



MINISTERO DELLE FINANZE
DIREZIONE GENERALE DEL CATASTO E DEI SERVIZI TECNICI ERARIALI
ACCERTAMENTO GENERALE DELLA PROPRIETA' IMMOBILIARE URBANA
(R. DECRETO LEGGE 13 APRILE 1959 - XVI N. 632)

Planimetria degli immobili urbani denunciati con la Scheda N° 12946645
Comune di TARANTO Ditta "De Giorgio Anna e Francesco"
Vico Serafico 20 fu Anghela
" Segnare cognome, nome, paternità del solo proprietario"

2114/38

ACCERTAMENTO GENERALE DELLA PROPRIETA' IMMOBILIARE URBANA
(R.D.L. 13 aprile 1959 - XVI, n. 632)

COMUNE
di TARANTO

Taloncino di riscontro
DELLA
SCHEDA NUMERO
12946645

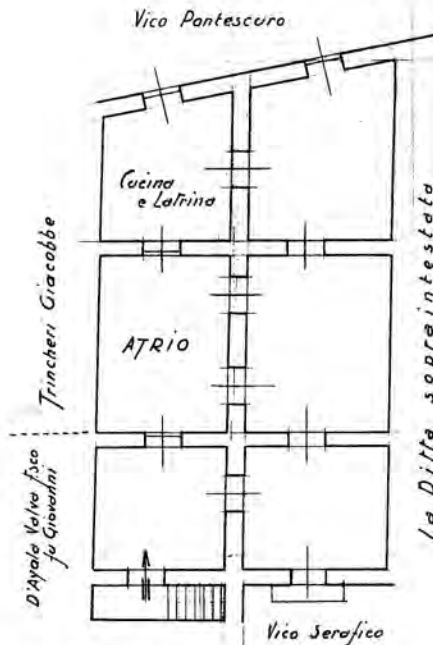

ORIENTAMENTO



SCALA di 1:100

Compilata da:
Geom. Pirro Mazzini
(Titolo, nome e cognome del tecnico)

Iscritto all'Albo dei Geometri
della Provincia di TARANTO

Data 18.2.990 XVIII

Firma *geom. Pirro Mazzini*

ipau (1)

Catasto dei Fabbricati - Situazione al 11/07/2023 - Comune di TARANTO(049) - s. Foglio 319 - Particella 4612 - Subaltemo 18 - VICOLETTO SERAFICO n. 20 Piano 2

Ultima planimetria in atti

Data presentazione: 05/03/1945 - Data: 11/07/2023 - n. T87018 - Richiedente: DFLSFN72M18L049Y

Totale schede: 1 - Formato di acquisizione: fuori standard (297X374) - Formato stampa richiesto: A4(210x297)



CASE A UN EURO
TARANTO



TARANTO
CAPITALE DI MARE

Planimetrie stato di fatto in atti comunali

Piano Terra - Lotto 3

- P.LLA 1447
- P.LLA 1448
- P.LLA 1449
- P.LLA 1451
- P.LLA 4612

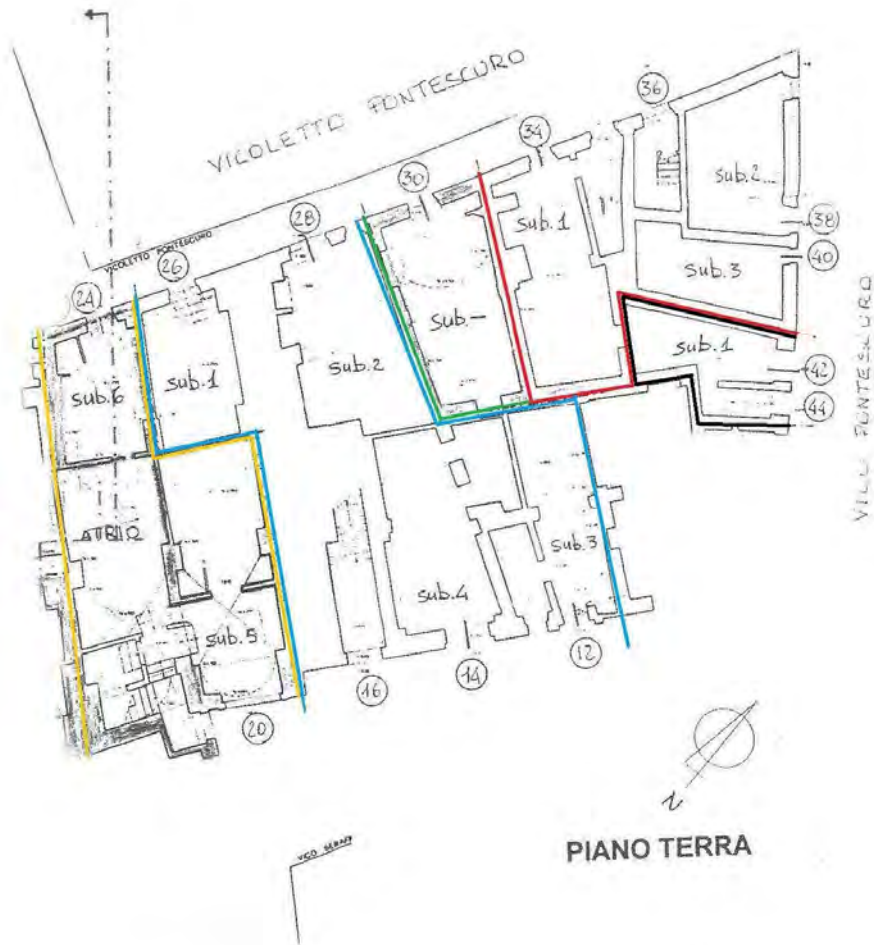



CASE A UN EURO
TARANTO



TARANTO
CAPITALE DI MARE

Planimetrie stato di fatto in atti comunali

Piano Primo - Lotto 3

- P.LLA 1447
- P.LLA 1449
- P.LLA 1451
- P.LLA 4612

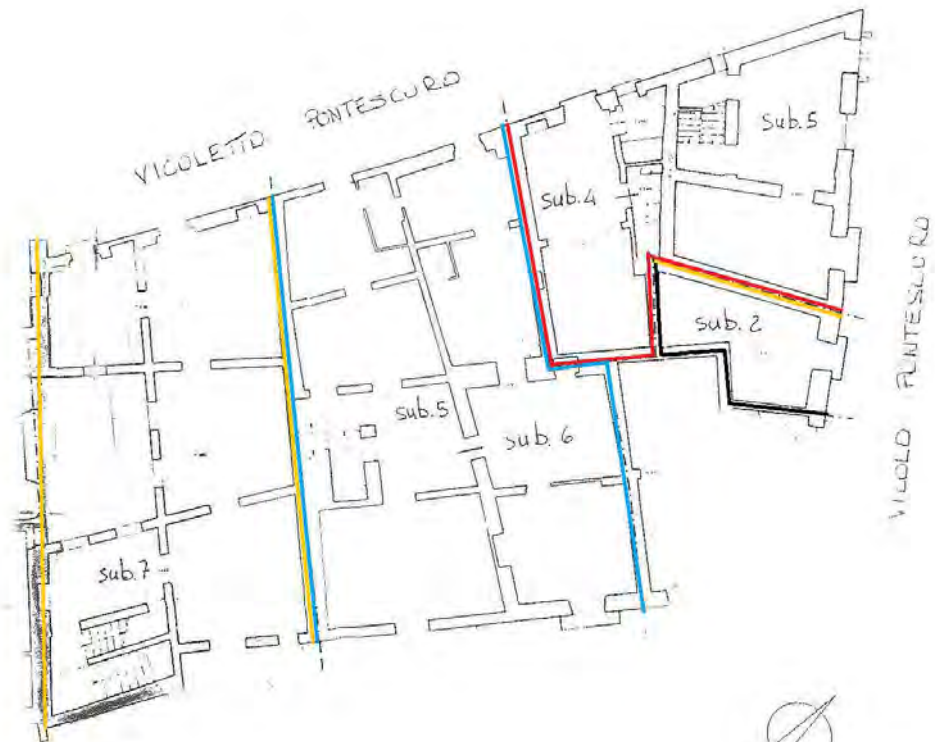

PIANO PRIMO



CASE A UN EURO
TARANTO



TARANTO
CAPITALE DI MARE

Planimetrie stato di fatto in atti comunali

Piano Secondo - Lotto 3

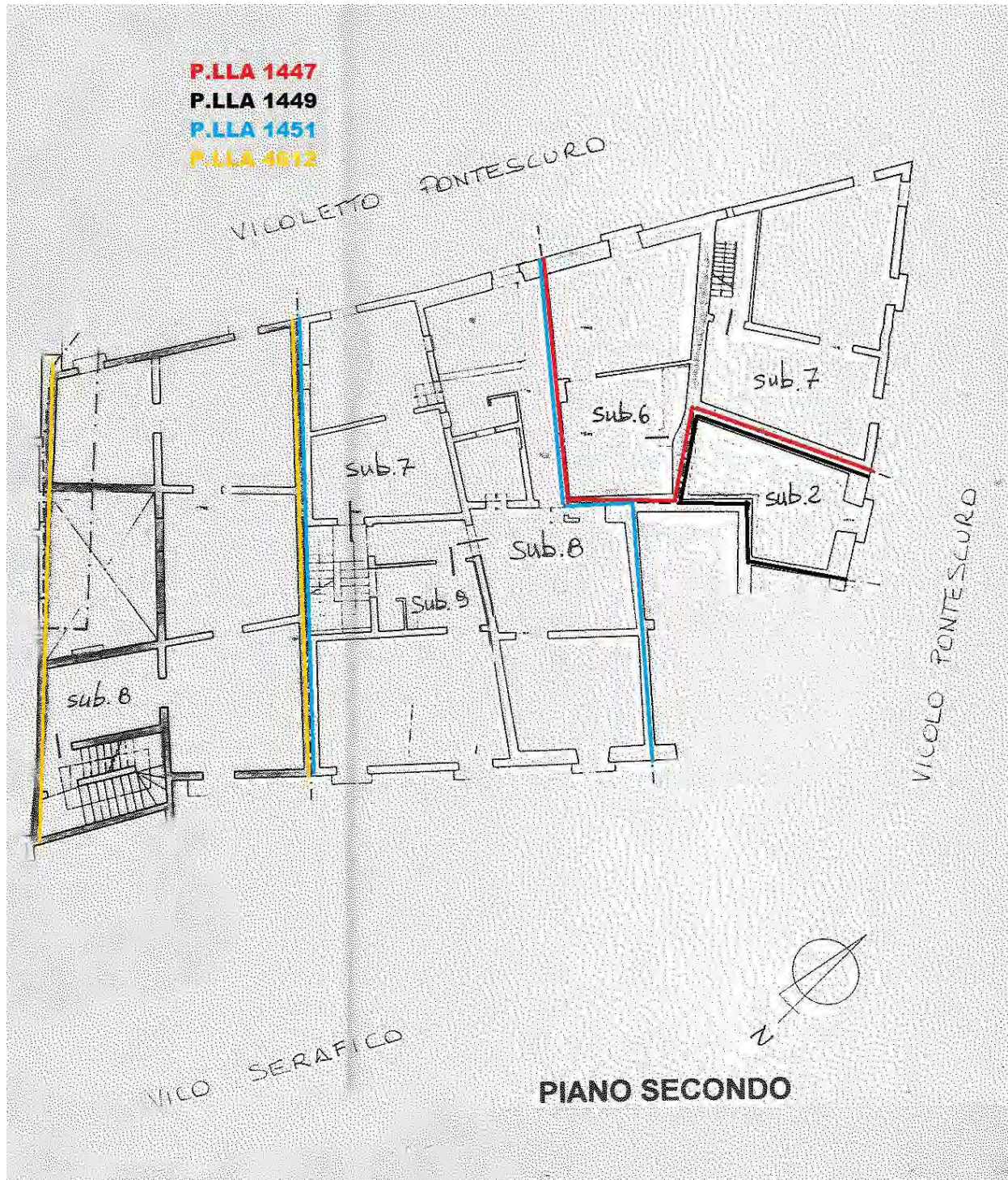



CASE A UN EURO
TARANTO



TARANTO
CAPITALE DI MARE

Planimetrie stato di fatto in atti comunali

Piano Terzo - Lotto 3

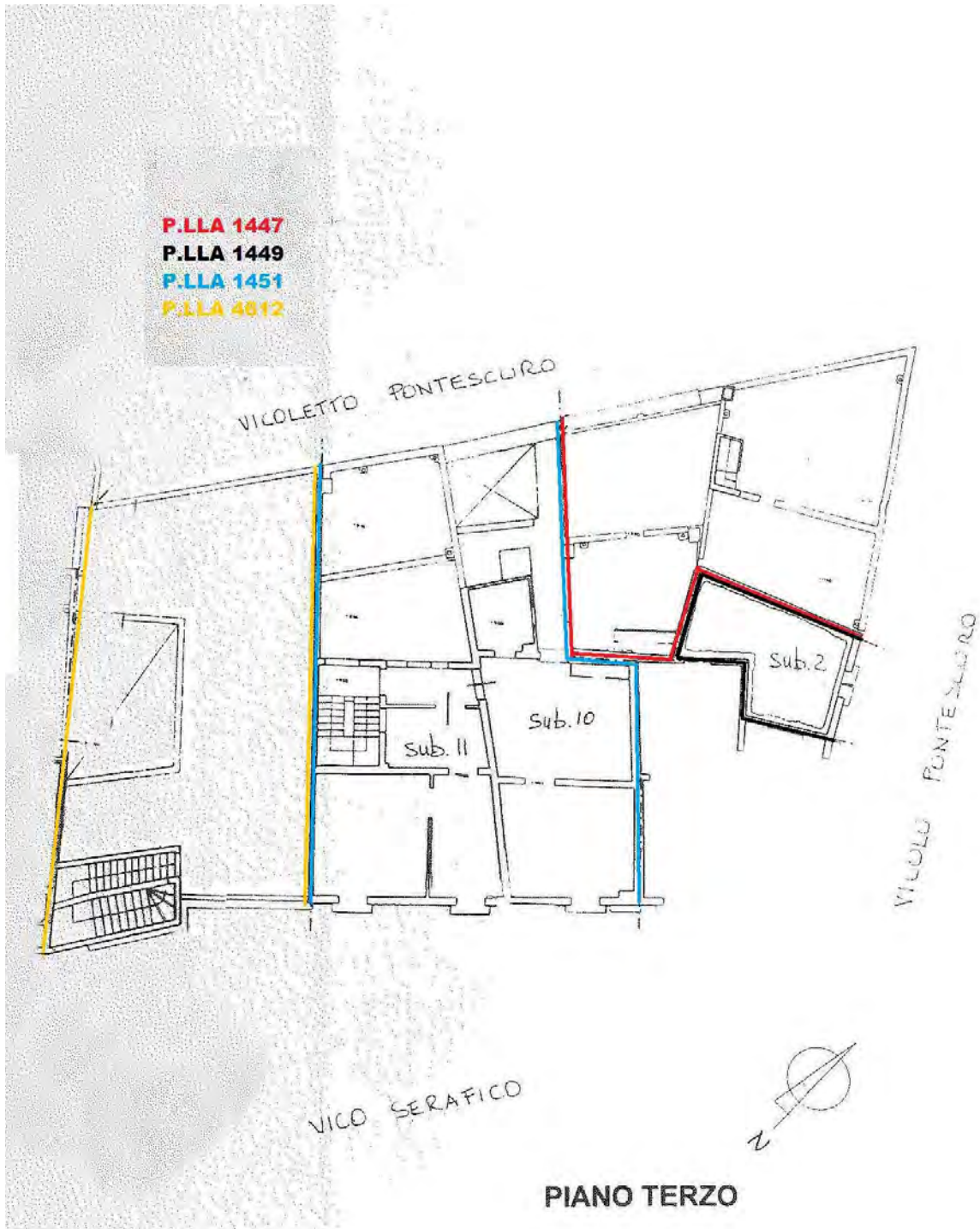



Prospetti stato di fatto in atti comunali
Prospetto Vico Pontescuro - Lotto 3

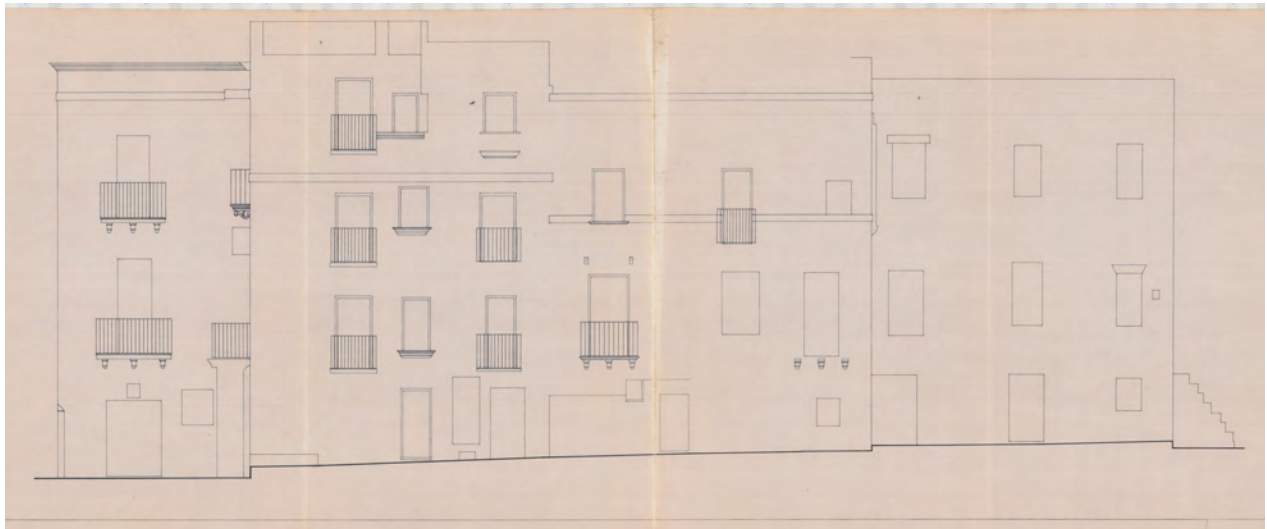



Prospetti stato di fatto in atti comunali
Prospetto Vicoletto Pontescuro - Lotto 3

