



COMUNE DI TARANTO
DIREZIONE PIANIFICAZIONE URBANISTICA - DEMANO
MARITTIMO - GRANDI PROGETTI

Individuazione della corrispondenza tra gli ambiti del P.R.G. vigente e le zone omogenee di cui al D.M. 1444/68, ai fini dell'applicazione dell'art. 1 commi dal 219 al 224, della legge N. 160 del 27 Dicembre 2019 (legge di bilancio 2020) e della legge N. 178 del 30 Dicembre 2020 (legge di bilancio 2021)
BONUS FACCIATE

Tav. n.2

ANALISI TERRITORIALE
Aree "A" e "B" ai sensi del DM 1444/68 nel PRG
Aree "C" ai sensi del DM 1444/68 nel PRG oggetto di verifiche

base catastale

scala 1:25000

Anno 2021

DIRIGENTE
Arch. C. NETTI

Ufficio di Piano Comune di Taranto: Ing. A. Angelini - Geom. G. Protaquila - Geom. G. Briganti

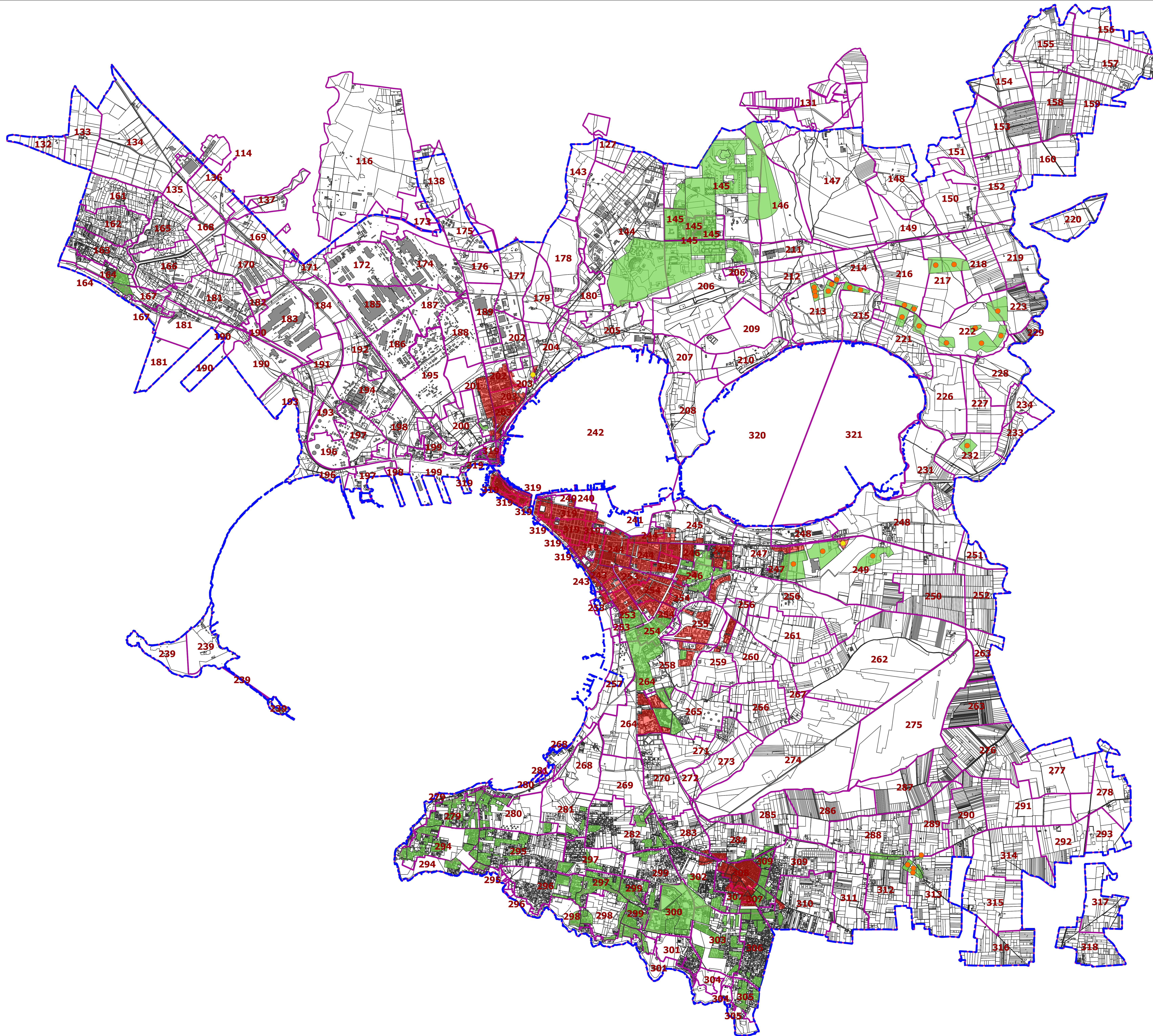

LEGENDA DI PRG
AREE "A" e "B" Delibera di Consiglio Comunale n. 71/1980

- D1-A Zona del centro storico della città vecchia
- D3-B1 Zona edilizia esistente tipo A
- D4-B2 Zona edilizia esistente tipo B
- D5-B3 Zona edilizia esistente tipo C
- LIMITE COMUNALE
- Aree A e B inedificate

LEGENDA DI PRG
AREE "C" Delibera di Consiglio Comunale n. 71/1980
OGGETTO DI VERIFICHE

- D11-C7 Zona preesistenze edilizie residenziali fascia costiera non regolamentate
- D8-C1 Zona residenziale di espansione di tipo A
- D9-C2 Zona residenziale di espansione di tipo B
- D10-C3 Zona di centro organizzato di quartiere
- D6-C4 Zona residenziale (applicazione L.18 Aprile 1962 n.167)
- D7-C5 Zona residenziale (nella quale il CC intende applicare L.18 Aprile 1962 n.167)
- C8-C6 Zona sedi uffici direzionali rappresentanza comm. e grandi attrezz. comm.
- C9-D8 Zona attrezzature turistiche, balneari, fieristiche
- LIMITE COMUNALE
- Aree C inedificate

Catasto
 Limite del Foglio Catastale