Perimetro Area d'intervento PIRP - Talsano

Allegato alla deliberazione n° 109 del 09-10-2014

**Amministrazione Comunale di Taranto**

**"PROGRAMMI INTEGRATI DI RIQUALIFICAZIONE DELLE PERIFERIE" (PIRP)**

*Deliberazione della Giunta Regionale 19 giugno 2006, n. 870*
*Art. 11 legge regionale 30 dicembre 2005, n. 20 e deliberazione di Giunta Regionale n. 1585 del 15/11/2005*

CABINA DI REGIA

Arch. Mario F. Romandini - Responsabile del procedimento Pirp
Arch. Rocco Cerino - Rappresentante Tecnico dell'IACP di Taranto
Arch. Vincenzo De Palma - Consulente
Arch. Gianmichele Panarelli - Consulente
Arch. Giuseppe Trovato - Consulente
Dott.ssa Angela Giannetta - Funzionario del Comune di Taranto

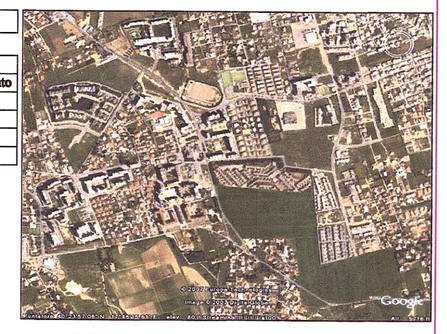

**GRUPPO DI PROGETTAZIONE**

Arch. Mario Francesco Romandini - Coordinatore delle attività del PIRP - Dirigente Direzione Urbanistica Edilità
Arch. Rocco Cerino - Rappresentante Tecnico dell'IACP di Taranto

| NUCLEO INTERNO | NUCLEO ESTERNO |
|---|---|
| Geom. Michele Morrone - collaboratore | Arch. Vincenzo De Palma - Consulente |
| P.I. Gianfranco Sperti - collaboratore | Arch. Gianmichele Panarelli - Consulente |
| Dott. Saverio Resta - geologo | Arch. Giuseppe Trovato - Consulente |
| Sig. Renato Galetta - collaboratore | Geom. Bice Donvito - collaboratore |
| Arch. Giampiero Puggetti - collaboratore | |
| Geom. Nicola Pranella - collaboratore | |
| Geom. Francesco Nicotera - collaboratore | |
| Geom. Germano Briganti - collaboratore | |
| Geom. Giuseppe Fontanella - collaboratore | |
| Sig.ra Rosanna Melidoni - collaboratore | |

**Programmi Integrati di Riqualificazione delle Periferie - P.I.R.P.**
**AMBITO 1 - QUARTIERE TALSANO - S. VITO - LAMA**

| DATA | OGGETTO: | DOCUMENTO |
|---|---|---|
| maggio 2007 | PIANO DI RECUPERO IN VARIANTE AL P.R.G. | STAMPA 2010 |
| Scala: 1:5000 | SERVIZI DI QUARTIERE | f) TAVOLA 17 |

## LEGENDA

**Servizi Pubblici** 1.n

| | | |
|---|---|---|
| 1.2 | Circoscrizione Comunale | Via Lama n°247NF |
| 1.2 | Circoscrizione Comunale | C.so V.Emanuele n°75 |
| 1.6 | Ufficio Postale | Via Lama n°175 |
| 1.6 | Ufficio Postale | Via Borraccino n°4 |
| 1.15 | Caserma dei Carabinieri | C.so V.Emanuele n°370 |

**Servizi Sociali** 2.n

| | | |
|---|---|---|
| 2.1 | Serv. Sociale Comunale | Via Lama |
| 2.9 | Centro Anziani Comunale | Via Franchina |
| 2.16 | Casa di Riposo Santa Chiara | Via Gargiulo n°183 |
| 2.18 | Centro Caritas Regina Pacis | Via Lama |

**Servizi Sanitari** 3.n

| | | |
|---|---|---|
| 3.1 | Guadia Medica | Via Franchina |
| 3.1 | Distretto ASL TA 1 | Via Mediterraneo n°79 |
| 3.4 | Consultorio Familiare ASL TA 1 | Via Mediterraneo n°79 |

**Servizi Sportivi** 4.n

| | | |
|---|---|---|
| 4.23 | Centro Sportivo Bellevue | V.le Europa n°204 |
| 4.24 | Centro Sportivo Sant'Egidio | Via Salvo D'Acquisto |
| 4.25 | Centro Sportivo Madonna di Fatima | C.so V.Emanuele |
| 4.26 | Campo Sportivo | V.le Europa |
| 4.27 | Circolo Ippico dei Pini | Via San Domenico |

**Associazioni di Volontariato** 6.n

| | | |
|---|---|---|
| 6.51 | Unitalsi | C.so V.Emanuele |
| 6.52 | Ass. Misericordia | Via D.Savino |
| 6.53 | Caritas | C.so V.Emanuele |
| 6.54 | Arci | Via Umberto Iacca |
| 6.55 | Anspi | C.so V.Emanuele |
| 6.56 | Ass. Scout ASSO RIDER | Via Lama n°75 |
| 6.56 | Asso Rider | P.zza Lojucco |
| 6.57 | Movimento Solidarietà | Via Umberto |
| 6.58 | Proloco | C.so V.Emanuele |
| 6.59 | Ass. Socio-Culturale ANCORA | Via Lama |
| 6.61 | Ass. ONLUS TRE TERRE | Via Lama |

Asilo Nido

Scuola Materna

Scuola Media Inferiore

Scuola Media Superiore

Università