





LEGENDA

-  Perimetro Area d'intervento PIRP
Quartiere Talsano Lama S.Vito
-  PROPRIETA' PRIVATA
-  PROPRIETA' COMUNALE
-  PROPRIETA' COMUNALI CEDUTE CON IL PIRP
-  PROPRIETA' PRIVATA DA CEDERE CON LA VARIANTE
-  PROPRIETA' PRIVATA DA ESPROPRIARE

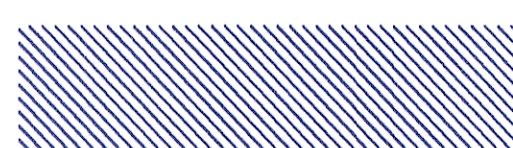

Allegato alla delibera *CC*
109 del *09/10/2014*

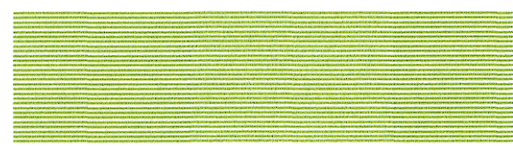
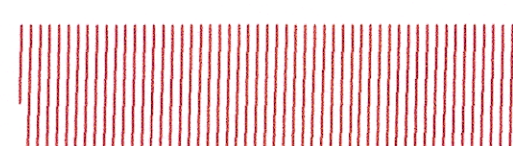
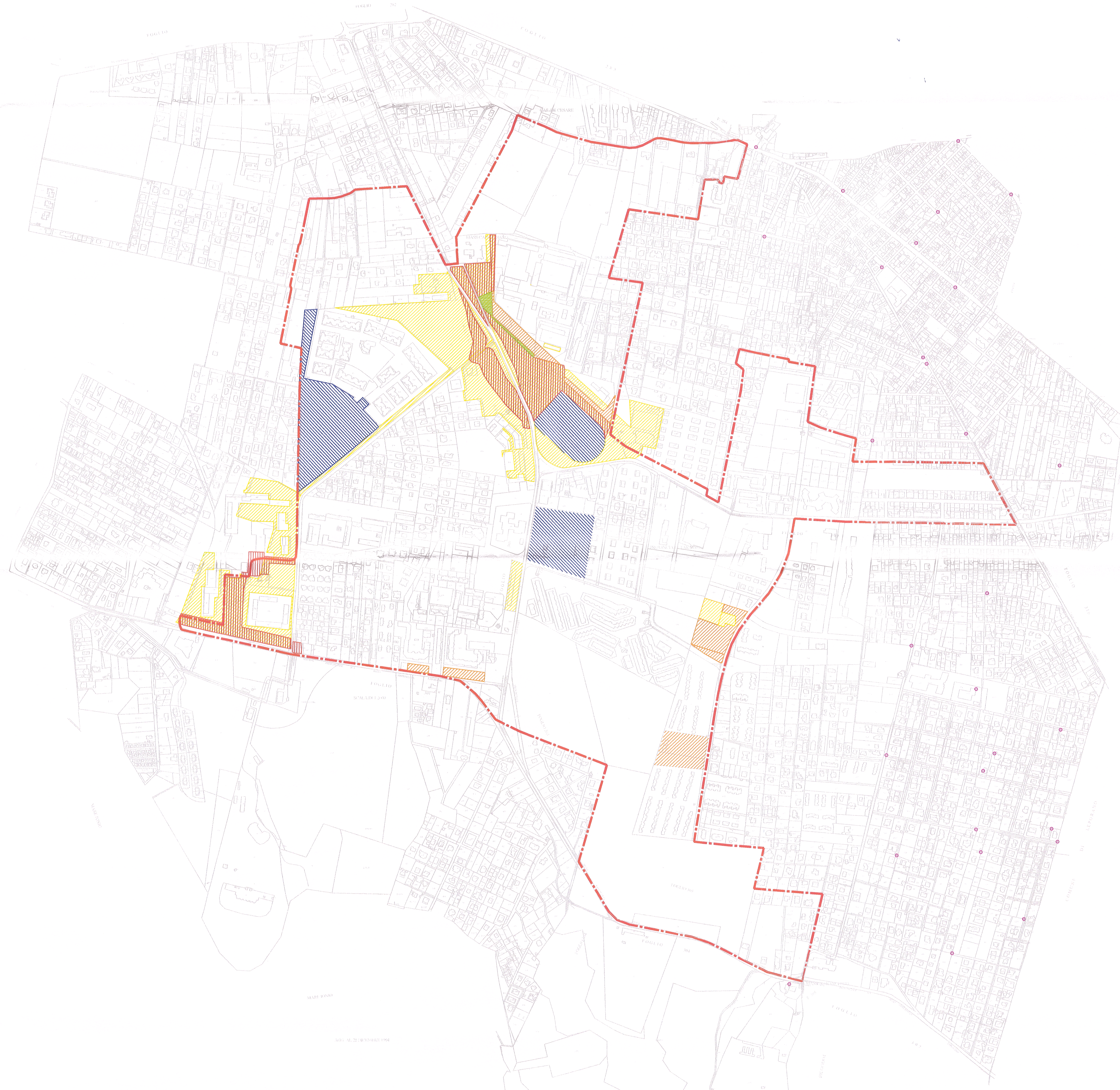
Amministrazione Comunale di Taranto
Direzione Pianificazione Urbanistica Edilizia

"PROGRAMMI INTEGRATI DI RIQUALIFICAZIONE DELLE PERIFERIE"
(PIRP)

Deliberazione della Giunta Regionale 19 giugno 2006, n. 870
Art. 11 legge regionale 30 dicembre 2005, n. 20 e deliberazione di Giunta Regionale n. 1585 del 15/11/2005
- Accordo di Programma del 26.05.2010 Ratificato con Delibera di C.C. n. 45 del 14.06.2010 -

Programmi Integrati di
Riqualificazione delle Periferie
P.I.R.P.
AMBITO 1 - QUARTIERE
TALSANO - S. VITO - LAMA



Responsabile Direzione Pianificazione Urbanistica Edilizia	Architetto Silvio Rufolo
R.U.P. - Funzionario Direzione Pianificazione Urbanistica Edilizia	Architetto Vincenzo La Gioia
Coordinatore delle attività Progettuali del PIRP Funzionario	Arch. Mario Francesco Romandini

GRUPPO DI PROGETTAZIONE

Progettista	Arch. Silvio Rufolo
Progettista	Arch. Mario Francesco Romandini
Progettista	Arch. Vincenzo La Gioia

OGGETTO: PIANO DI RECUPERO IN VARIANTE AL P.R.G.

DATA Luglio 2014	DOCUMENTO STAMPA 2014
Scala: 1:5000	f) TAVOLA 10 REV
PROPRIETA' ED ESPROPRI SU BASE CATASTALE AGGIORNATA NOVEMBRE 2013	