

**LEGENDA**

----- Perimetro Area d'intervento PIRP  
 Quartiere Talsano Lama S.Vito

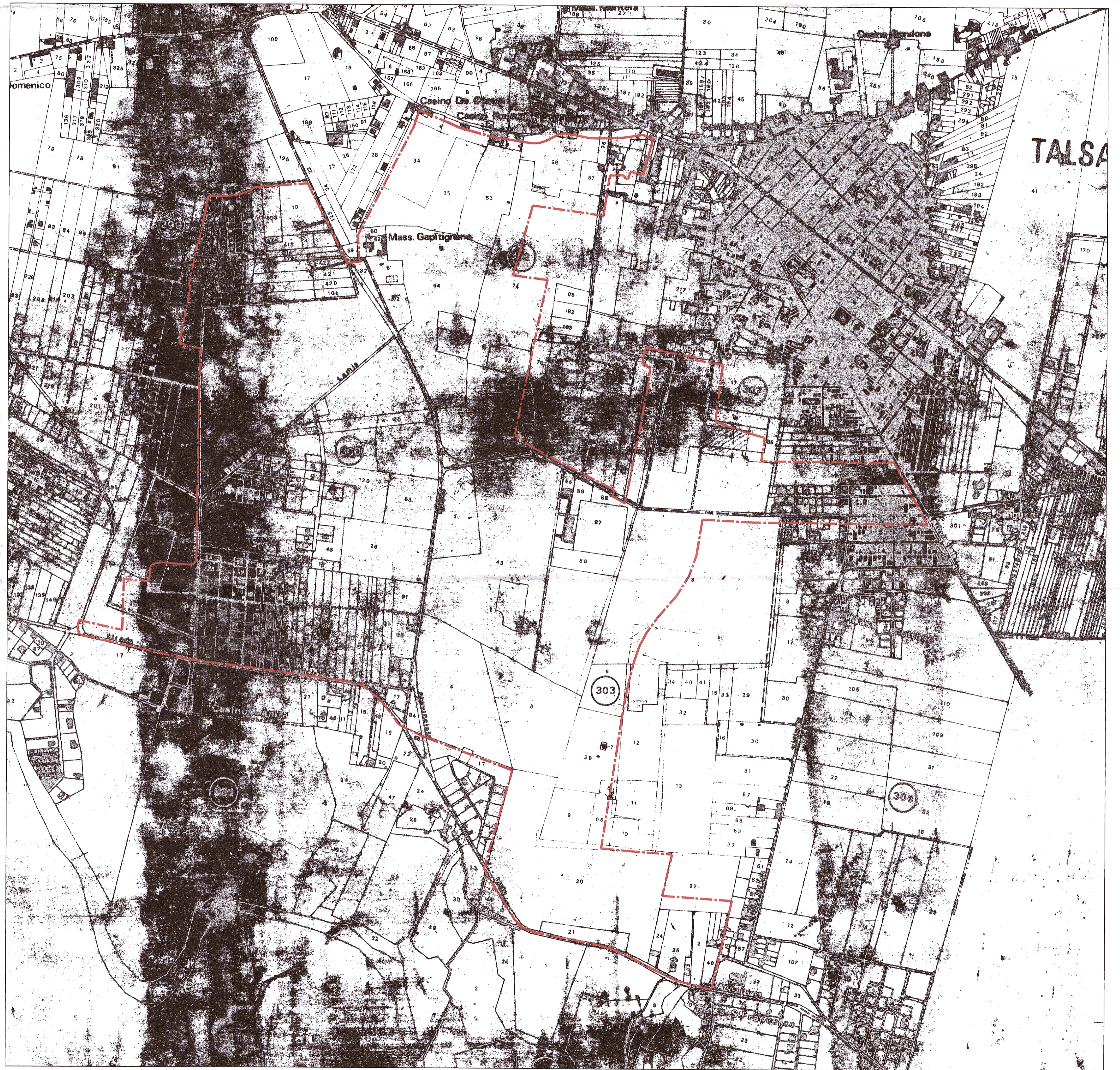

Allegato alla delibera n. 109 del 09.10.104

**Amministrazione Comunale di Taranto**

**"PROGRAMMI INTEGRATI DI RIQUALIFICAZIONE DELLE PERIFERIE" (PIRP)**

Deliberazione della Giunta Regionale 19 giugno 2006, n. 870  
 Art. 11 legge regionale 30 dicembre 2005, n. 20 e deliberazione di Giunta Regionale n. 1585 del 15/11/2005

**CABINA DI REGIA**

Arch. Mario F. Romandini - Responsabile del procedimento PIRP  
 Arch. Rocco Cerino - Rappresentante Tecnico dell'IACP di Taranto  
 Arch. Vincenzo De Palma - Consulente  
 Arch. Giannichele Panarelli - Consulente  
 Arch. Giuseppe Trovato - Consulente  
 Dott.ssa Angela Giannetta - Funzionario del Comune di Taranto

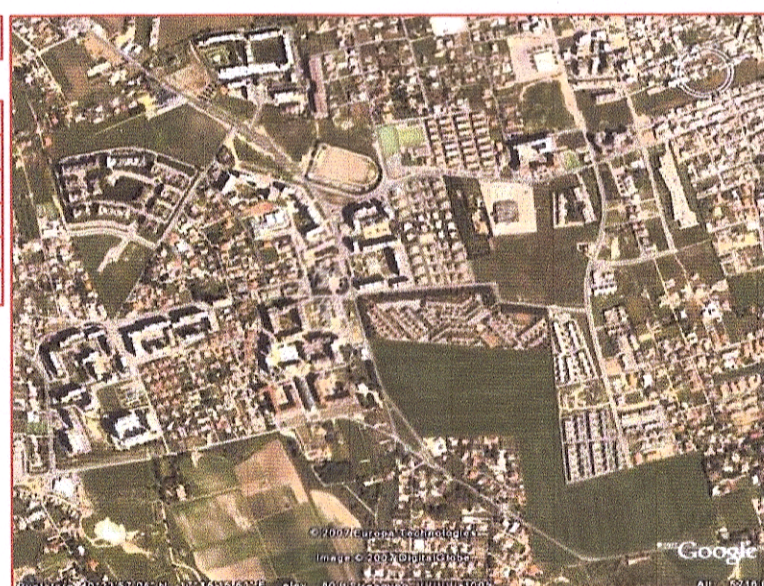

**GRUPPO DI PROGETTAZIONE**

Arch. Mario Francesco Romandini - Coordinatore delle attività del PIRP - Dirigente Direzione Urbanistica Edilizia  
 Arch. Rocco Cerino - Rappresentante Tecnico dell'IACP di Taranto

**NUCLEO INTERNO**

Geom. Michele Morrone - collaboratore  
 P.I. Gianfranco Sperti - collaboratore  
 Dott. Severio Resta - geologo  
 Sig. Renato Galetta - collaboratore  
 Arch. Giampiero Puggetti - collaboratore  
 Geom. Nicola Prunella - collaboratore  
 Geom. Francesco Nicoletti - collaboratore  
 Geom. Germano Briganti - collaboratore  
 Geom. Giuseppe Fontanella - collaboratore  
 Sig.ra Rossana Melidoni - collaboratore

**NUCLEO ESTERNO**

Arch. Vincenzo De Palma - Consulente  
 Arch. Giannichele Panarelli - Consulente  
 Arch. Giuseppe Trovato - Consulente  
 Geom. Bice Donvito - collaboratore

*Handwritten signature*

**Programmi Integrati di Riqualificazione delle Periferie - P.I.R.P.  
 AMBITO 1 - QUARTIERE TALSA - S. VITO - LAMA**

<b>DATA</b> maggio 2007	<b>OGGETTO:PIANO DI RECUPERO IN VARIANTE AL P.R.G.</b>	<b>DOCUMENTO</b> STAMPA 2010
<b>Scala:</b> 1:5000	<b>AREA D'INTERVENTO: INDIVIDUAZIONE SU CATASTALE DEL PRG 1974 ( Cartaceo)</b>	<b>f)</b> <b>TAVOLA 1</b>