LEGENDA

Perimetro Area d'intervento PIRP - Quartiere Paolo VI

Rete Idrica Esistente

Rete Idrica di Progetto

Amministrazione Comunale di Taranto

"PROGRAMMI INTEGRATI DI RIQUALIFICAZIONE DELLE PERIFERIE" (PIRP)

Deliberazione della Giunta Regionale 19 giugno 2006, n. 870
Art. 11 legge regionale 30 dicembre 2005, n. 20 e deliberazione di Giunta Regionale n. 1585 del 15/11/2005

CABINA DI REGIA

Arch. Mario F. Romandini - Responsabile del procedimento Pirp
Arch. Rocco Cerino - Rappresentante Tecnico dell'IACP di Taranto
Arch. Vincenzo De Palma - Consulente
Arch. Gianmichele Panarelli - Consulente
Arch. Giuseppe Trovato - Consulente
Dott.ssa Angela Giannetta - Funzionario del Comune di Taranto

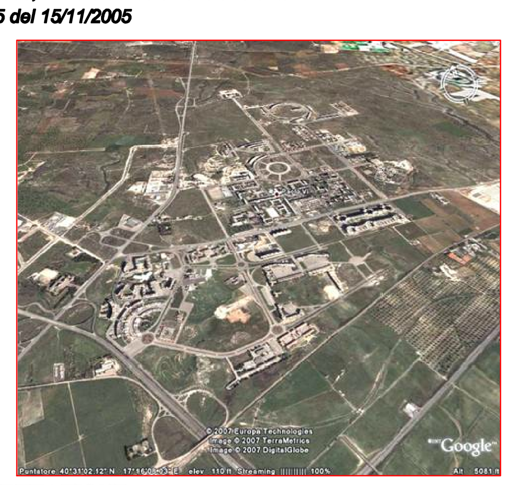

GRUPPO DI PROGETTAZIONE

Arch. Mario Francesco Romandini - Coordinatore delle attività del PIRP - Dirigente Direzione Urbanistica Edilità
Arch. Rocco Cerino - Rappresentante Tecnico dell'IACP di Taranto

NUCLEO INTERNO	NUCLEO ESTERNO
Geom. Michele Morrone - collaboratore	Arch. Vincenzo De Palma - Consulente
P.I. Gianfranco Sperti - collaboratore	Arch. Gianmichele Panarelli - Consulente
Dott. Saverio Resta - geologo	Arch. Giuseppe Trovato - Consulente
Sig. Renato Galetta - collaboratore	Geom. Bice Donvito - collaboratore
Arch. Giampiero Fuggetti - collaboratore	
Geom. Nicola Prunella - collaboratore	
Geom. Francesco Nicotera - collaboratore	
Geom. Germano Briganti - collaboratore	
Geom. Giuseppe Fontanella - collaboratore	
Sig.ra Rosanna Melidoni - collaboratore	

Programmi Integrati di Riqualificazione delle Periferie - P.I.R.P.
AMBITO 2 - QUARTIERE PAOLO VI

DATA maggio 2007	OGGETTO:PIANO DI RECUPERO IN VARIANTE AL P.R.G.	DOCUMENTO Stampa 2010
Scala: 1:5000	OPERE IN RETE: STATO DI FATTO E PROGETTO RETE IDRICA	f) TAVOLA 15