



CASE A UN EURO  
TARANTO

## Casa Postierla Immacolata

### Lotto n.1 - Planimetrie Catastali





CASE A UN EURO  
TARANTO



PLANIMETRIE CATASTALI

P.IIa 1156 - Sub 1



MINISTERO DELLE FINANZE  
DIREZIONE GENERALE DEL CATASTO E DEI SERVIZI TECNICI ERARIALI

ACCERTAMENTO GENERALE DELLA PROPRIETA' IMMOBILIARE URBANA  
(P. DECRETO LEGGE 13 APRILE 1939 XVII N.652)

Planimetria degli immobili urbani denunciati con la Scheda N.° 12.990542

Comune TARANTO Ditta<sup>m</sup> CORONA ANTONIA di M.M.

Via POSTIERLA IMMACOLATA

Segnare cognome, nome, paternità del solo primo intestatario

1156  
SPAZIO  
ove va incollato il  
TALLONCINO di RISCANTRO  
DELLA SCHEDE  
con la quale  
si denunciano  
gli immobili

1454  
1156/1

10-t

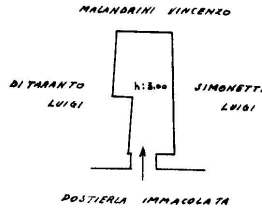

ORIENTAMENTO



SCALA di 1: 200

Compilata da:

di chiarento  
(Titolo, nome e cognome del tecnico)

Iscritto all'Albo de  
della Provincia di \_\_\_\_\_

Data \_\_\_\_\_ Firma Corona Antonia

Ultima planimetria in atti

invari 01  
Catasto dei Fabbricati - Situazione al 28/04/2023 - Comune di TARANTO(L.049) - < Foglio 319 - Particella 1156 - Subaltemo 1 >  
POSTIERLA IMMACOLATA n. 7 Piano T



CASE A UN EURO  
TARANTO



PLANIMETRIE CATASTALI

P.Ila 1156 - Sub 2



MINISTERO DELLE FINANZE  
DIREZIONE GENERALE DEL CATASTO E DEI SERVIZI TECNICI ERARIALI

ACCERTAMENTO GENERALE DELLA PROPRIETA' IMMOBILIARE URBANA  
(R. DECRETO LEGGE 13 APRILE 1959 XVII N.652)

Planimetria degli immobili urbani denunciati con la Scheda N° 2025388  
Comune TARANTO Ditta<sup>TM</sup> CORONA ANTONIA di M.M.  
Via POSTIERLA IMMACOLATA<sup>TM</sup> Segnare cognome, nome, paternità del solo primo intestatario

1451  
1156/2

SPAZIO  
ove va incollato il  
TALLONCINO di RISCANTRO  
DELLA SCHEDA  
con la quale  
si denunciano  
gli immobili

1451  
1156/2

1/50 - I

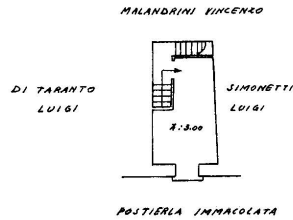

Accertamento



ORIENTAMENTO



SCALA di 1: 500

Compilata da

di chiara gale  
(Titolo, nome e cognome del tecnico)

Iscritto all'Albo de  
della Provincia di

Data Firma Corona Antonia

Ultima planimetria in atti

Catasto dei Fabbricati - Situazione al 28/04/2023 - Comune di TARANTO(L.049) - < Foglio 319 - Particella 1156 - Subaltemo 2 ->  
POSTIERLA IMMACOLATA n. 5 Piano 1





CASE A UN EURO  
TARANTO



PLANIMETRIE CATASTALI

P.Ila 1156 - Sub 3



MINISTERO DELLE FINANZE  
DIREZIONE GENERALE DEL CATASTO E DEI SERVIZI TECNICI ERARIALI  
**ACCERTAMENTO GENERALE DELLA PROPRIETA' IMMOBILIARE URBANA**  
(R. DECRETO LEGGE 13 APRILE 1939 XVII N°652)

Planimetria degli immobili urbani denunciati con la Scheda N° 20253899  
Comune TARANTO Ditta CORONA ANTONIA M. M.  
Via POSTIERLA IMMACOLATA M Segnare cognome, nome, paternità del solo primo intestatario

112  
3  
SPAZIO  
ove va incollato il  
TALLONCINO DI RISCOntRO  
DELLA SCHEDA  
con la quale  
si denunciano  
gli immobili

1451  
1156/3

16 - II<sup>a</sup>

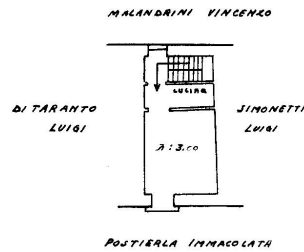

ORIENTAMENTO



SCALA di 1:300

Compilata da:

dichiarante  
(Titolo, nome e cognome del tecnico)

Iscritto all'Albo de \_\_\_\_\_  
della Provincia di \_\_\_\_\_

Data \_\_\_\_\_ Firma Corona Antonia



05075957

Ultima planimetria in atti

linea 01  
Catasto dei Fabbricati - Situazione al 28/04/2023 - Comune di TARANTO(L049) - < Foglio 319 - Particella 1156 - Subalmeno 3 ->  
POSTIERLA IMMACOLATA n. 5 Piano 2





CASE A UN EURO  
TARANTO



PLANIMETRIE CATASTALI

P.Ila 1156 - Sub 4



MINISTERO DELLE FINANZE  
DIREZIONE GENERALE DEL CATASTO E DEI SERVIZI TECNICI ERARIALI

ACCERTAMENTO GENERALE DELLA PROPRIETA' IMMOBILIARE URBANA  
(R. DECRETO LEGGE 15 APRILE 1939 XVII N°652)

Planimetria degli immobili urbani denunciati con la Scheda N° 12990543  
Comune TARANTO Ditta CORONA ANTONIA di NN  
Via POSTIERLA IMMACOLATA Segnare cognome, nome, paternità del solo primo intestatario

1451  
1456/4  
SPAZIO  
ove va incollato il  
TALLONCINO di RISCOntRO  
DELLA SCHEDA  
con la quale  
si denunciano  
gli immobili

P. III

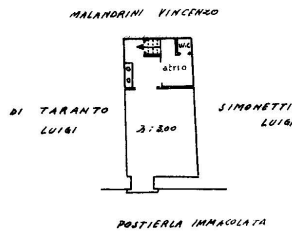

ORIENTAMENTO



SCALA di 1:200

Compilata da:

di chiarante  
(Titolo, nome e cognome del tecnico)

Iscritto all'Albo de \_\_\_\_\_  
della Provincia di \_\_\_\_\_

Data \_\_\_\_\_ Firma Corona Antonia

Ultima planimetria in atti

Inqu. 01  
Catasto dei Fabbricati - Situazione al 28/04/2023 - Comune di TARANTO(L.049) - < Foglio 319 - Particella 1156 - Subalterno 4 ->  
POSTIERLA IMMACOLATA n. 5 Piano 3



CASE A UN EURO  
TARANTO



PLANIMETRIE CATASTALI

P.Ila 1161 - Sub 1



MINISTERO DELLE FINANZE

DIREZIONE GENERALE DEL CATASTO E DEI SERVIZI TECNICI ERARIALI

ACCERTAMENTO GENERALE DELLA PROPRIETA' IMMOBILIARE URBANA

(R. DECRETO LEGGE 15 APRILE 1939 XVII N° 642)

Planimetria degli immobili urbani denunciati con la Scheda N° 12958701

Comune Taranto

Via Pusterla Immacolata 9

Ditta<sup>TM</sup> Simonetti Luigi fu Nicola

TM Signare cognome, nome, paternità del solo primo intestatario

116  
116  
SPAZIO  
ove va incollato il  
TALLONCINO di RISCONTRO  
DELLA SCHEDA  
con la quale  
si denunciano  
gli immobili

1388-23  
1161/2

p. IZZO

Prop. della ditta  
sopra infestata



Prop. Peluso Gaetano

Pusterla  
Immacolata



05208590

ORIENTAMENTO



SCALA di 1: 200.

Compilata da:

Geom. Vittorio Funicello

(Titolo, nome e cognome del tecnico)

Iscritto all'Albo de Geometri  
della Provincia di Taranto

Data 10 gennaio 1940 Firma *[Signature]*



CASE A UN EURO  
TARANTO



PLANIMETRIE CATASTALI

P.IIa 1161 - Sub 2 e Sub 3



MINISTERO DELLE FINANZE  
DIREZIONE GENERALE DEL CATASTO E DEI SERVIZI TECNICI ERARIALI

ACCERTAMENTO GENERALE DELLA PROPRIETA' IMMOBILIARE URBANA  
(R. DECRETO LEGGE 13 APRILE 1959 XVI N° 652)

Planimetria degli immobili urbani denunciati con la Scheda N° 1296015/

Comune Taranto

Ditta " Simonetti Luigi fu Nicola

Via Pusterla Immacolata II.

Signare cognome, nome, paternità del solo primo intestatario

SPAZIO  
ove va incollato il  
TALLONCINO di RISCOSTRO  
DELLA SCHEDA  
con la quale  
si denunciano  
gli immobili

1388-23  
1161/3

Prop. Peluso Giuseppe

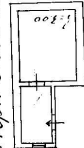

Prop. Peluso Antonio

P. Immacolata

address: 15 031017 doad

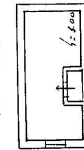

prop. Peluso Antonio

Pusterla Immacolata



05208608  
ORIENTAMENTO



SCALA di 1:200

Compilata da:  
Seom. Viloxio Fucicello  
(Titolo, nome e cognome del tecnico)

Iscritto all'Albo de Seometri  
della Provincia di Taranto

Data 10 gennaio 1940 Firma Viloxio Fucicello

Ultima planimetria in atti

Catasto dei Fabbricati - Situazione al 28/04/2023 - Comune di TARANTO(L049) - < Foglio 319 - Particella 1161 - Subalerno 3 >  
POSTIERLA IMMACOLATA n. 11 Piano 2